

Educación Vial  
para todos

# Educación Vial para todos



Dirigido a alumnos con  
necesidades educativas especiales

A.C.N.E.E.

# Fichas



Fichas





Colorea las personas de este dibujo.

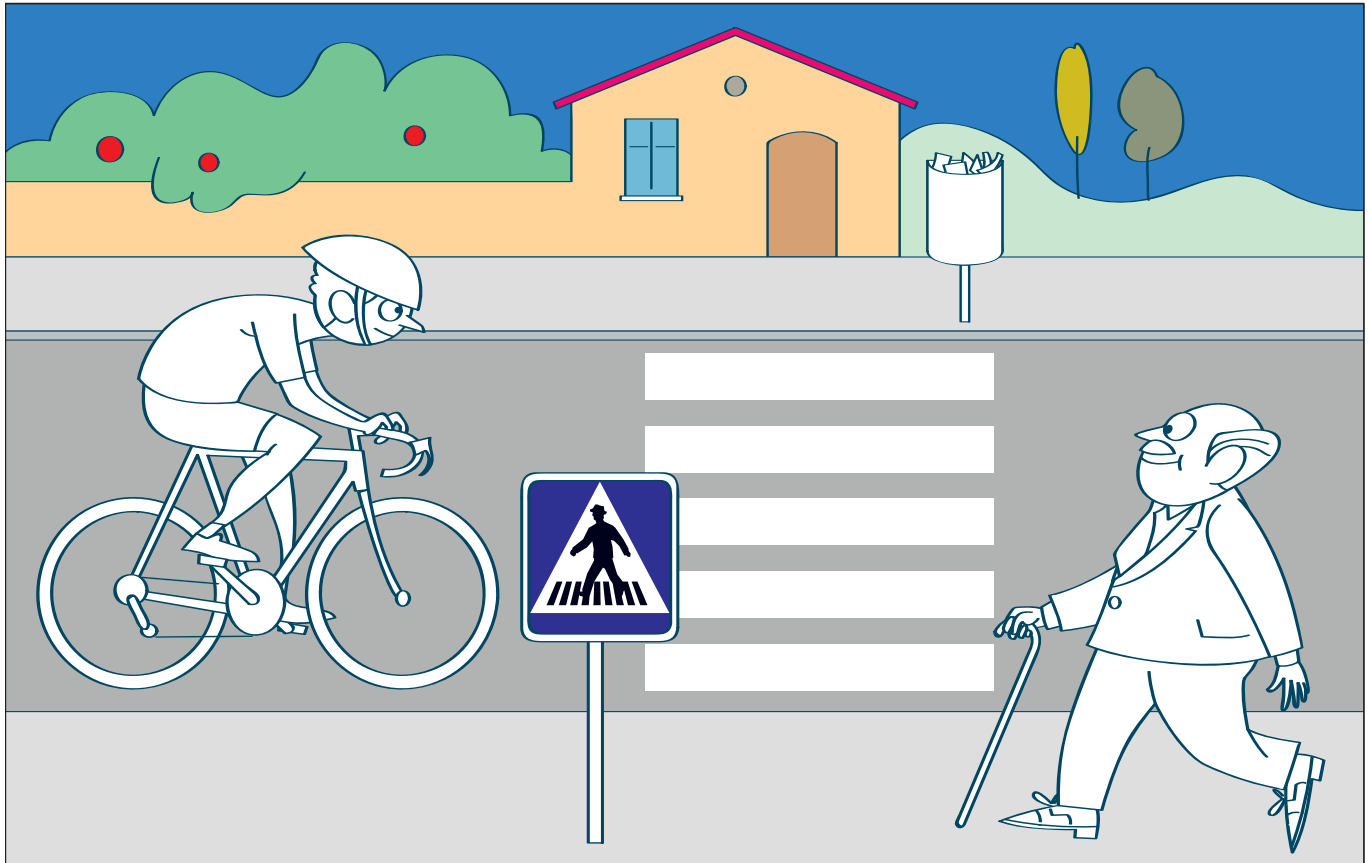

Colorea el autobús y el coche.

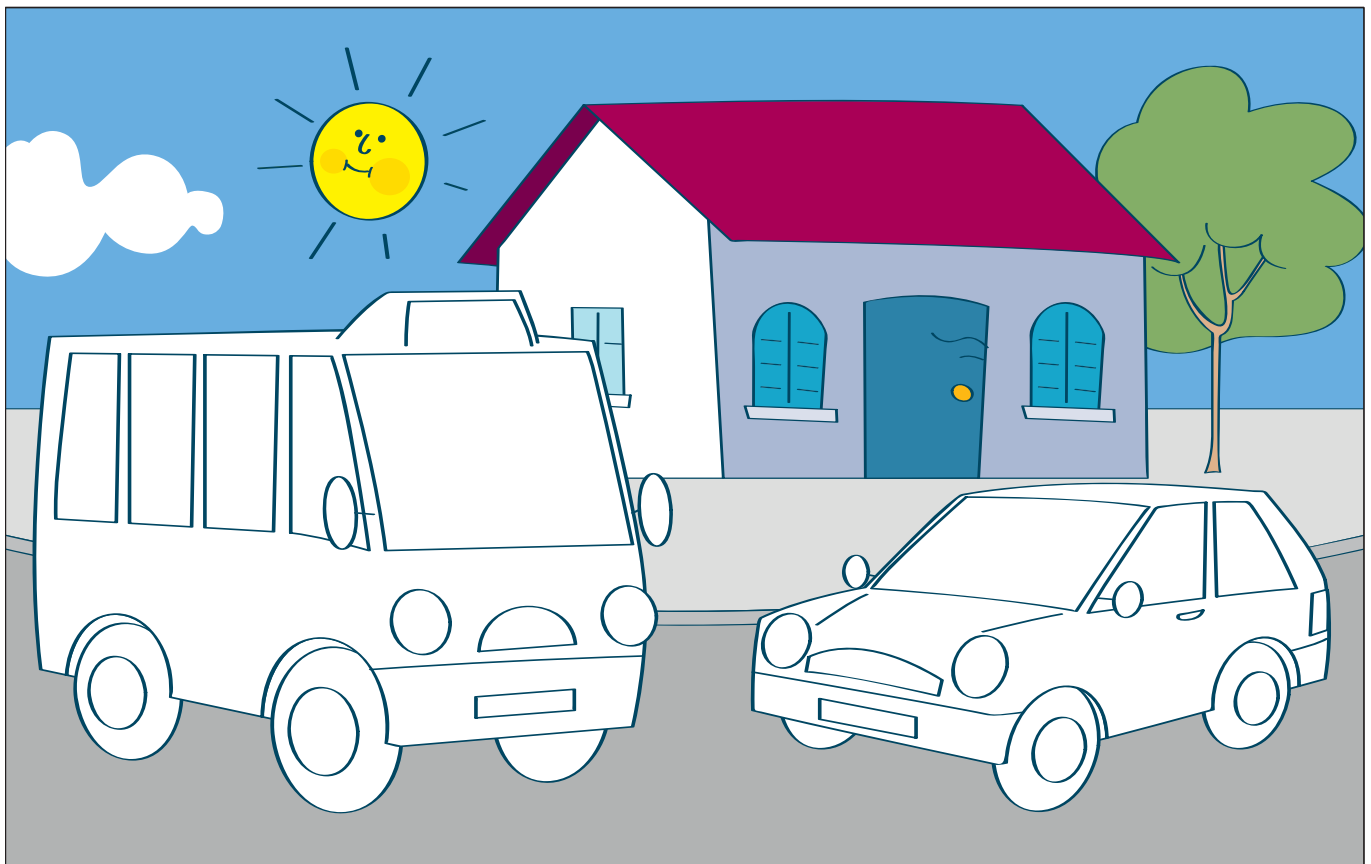

Recorta y pega en el lugar que corresponda.

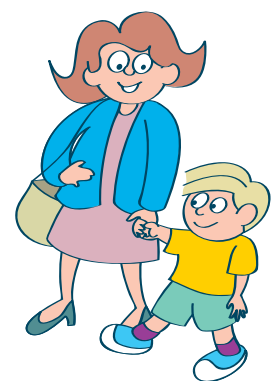
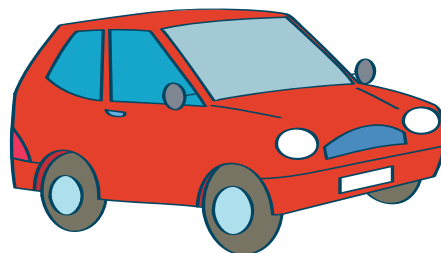
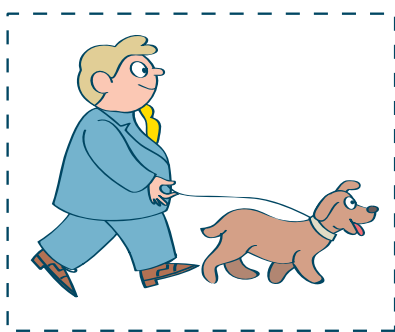
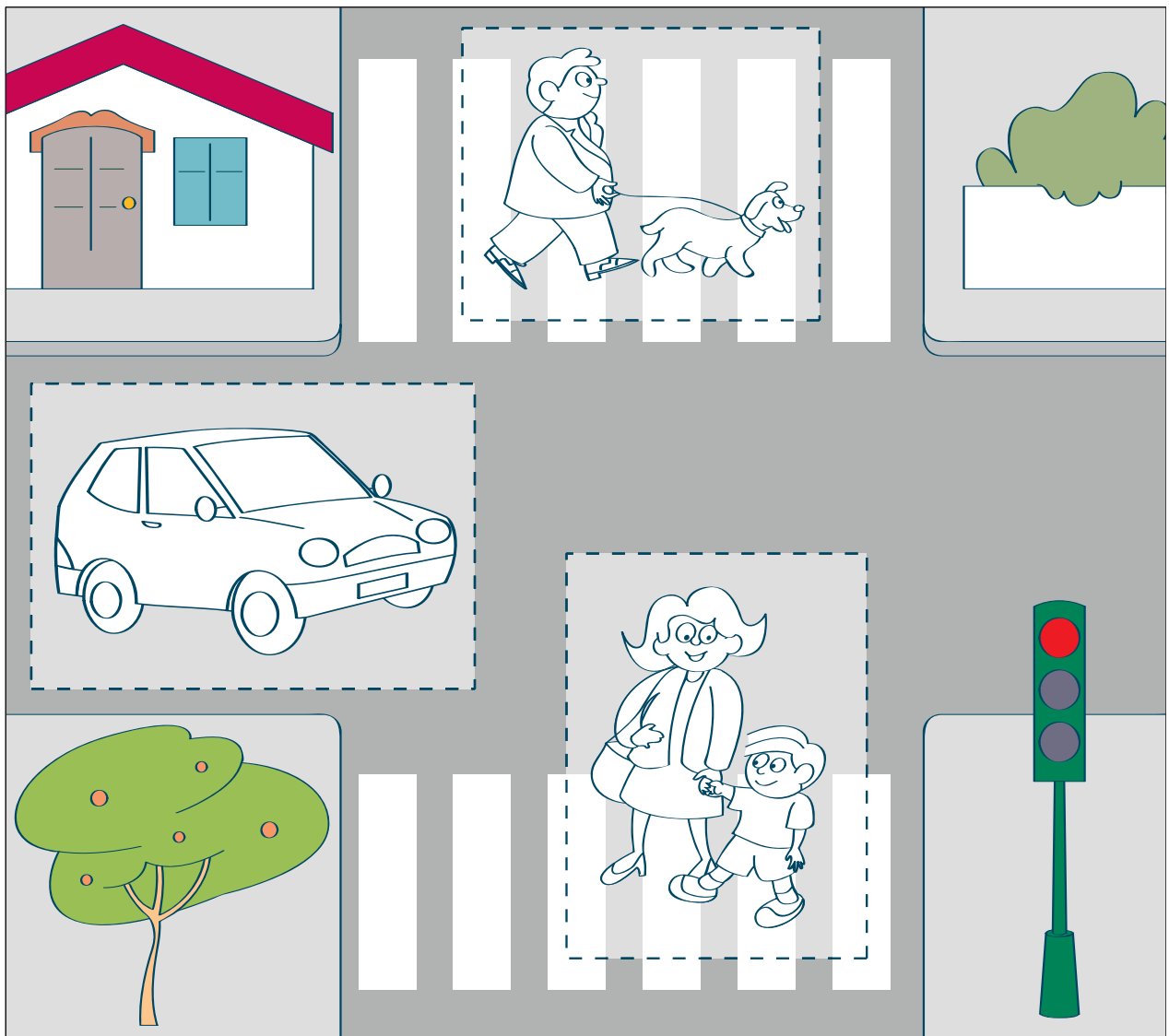



Pica a Juana y a su abuelo y colócales en el lugar correcto para cruzar la calle.

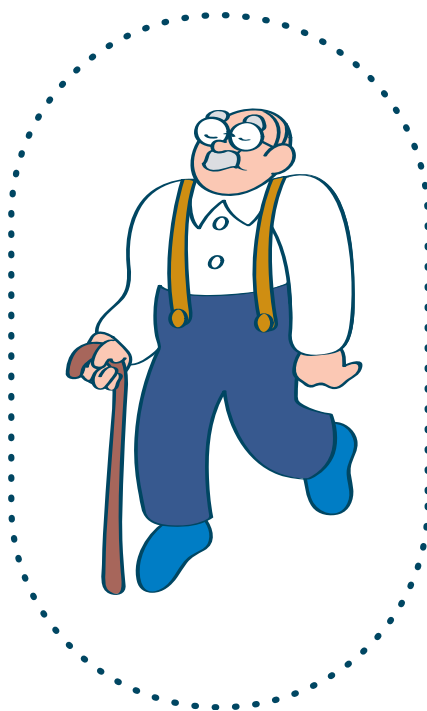
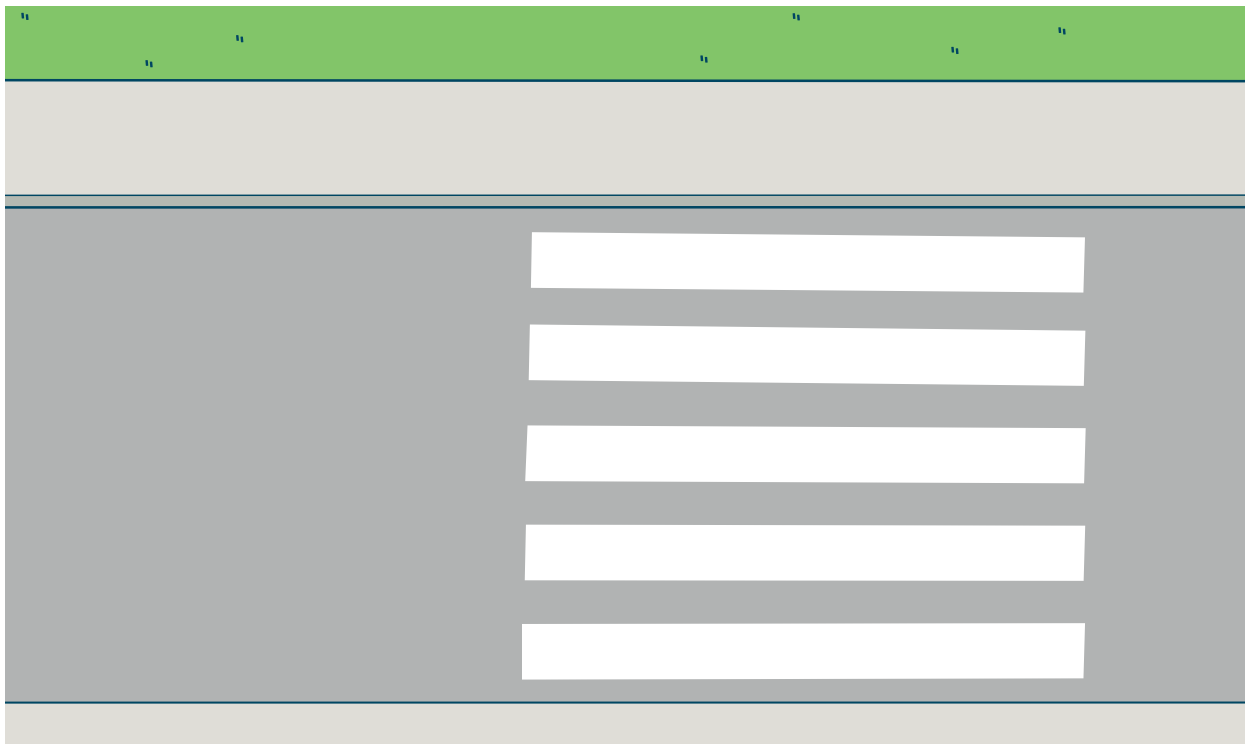

Unimos cada señal con su imagen.

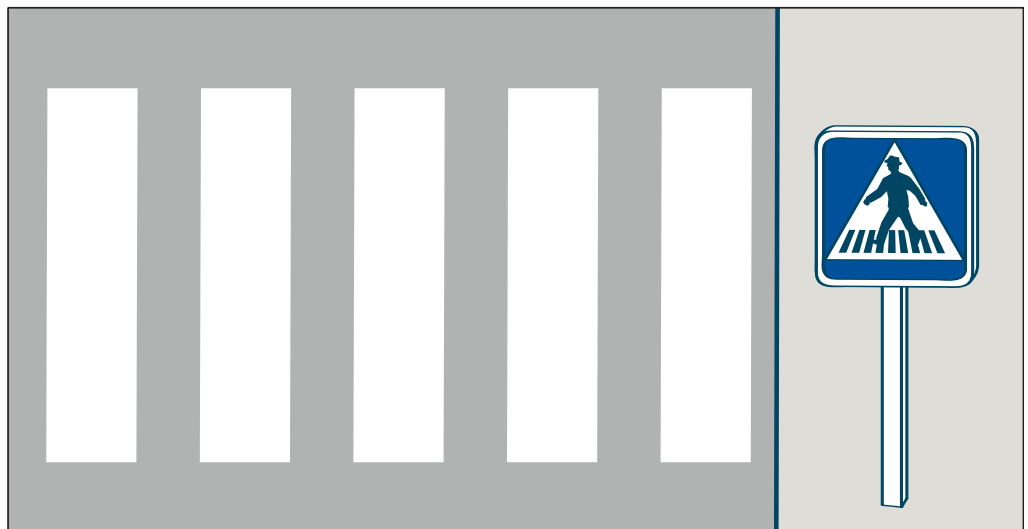
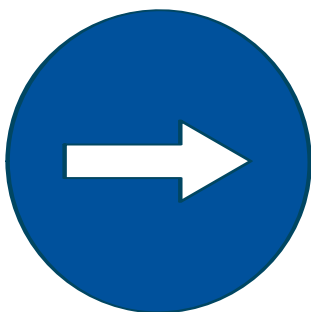
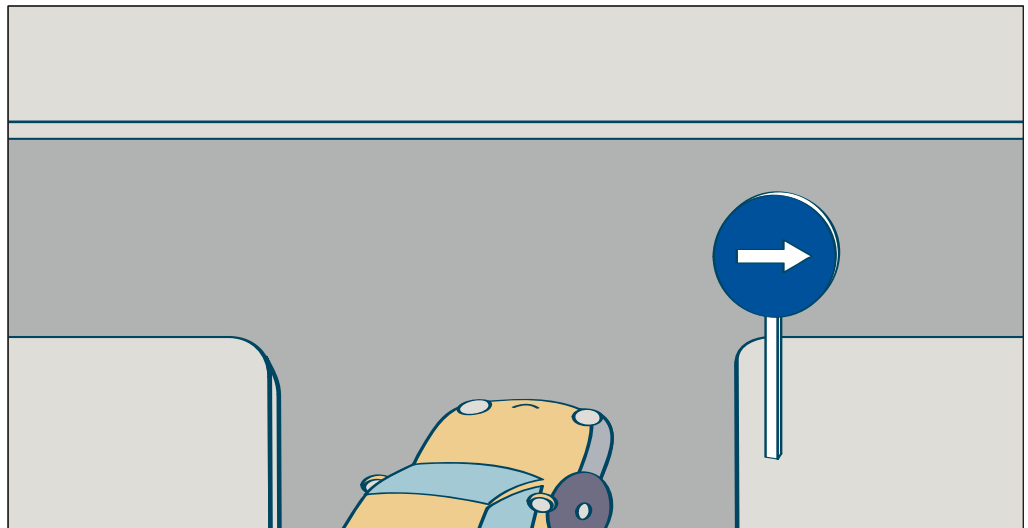
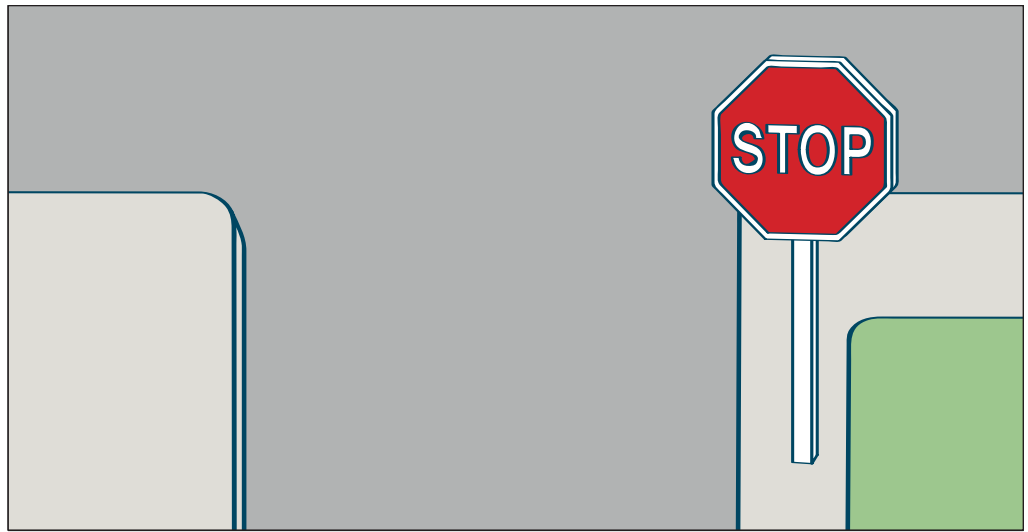



1. Pica por la línea de puntos.
2. Dobla
3. Pega la parte a delante de la parte b

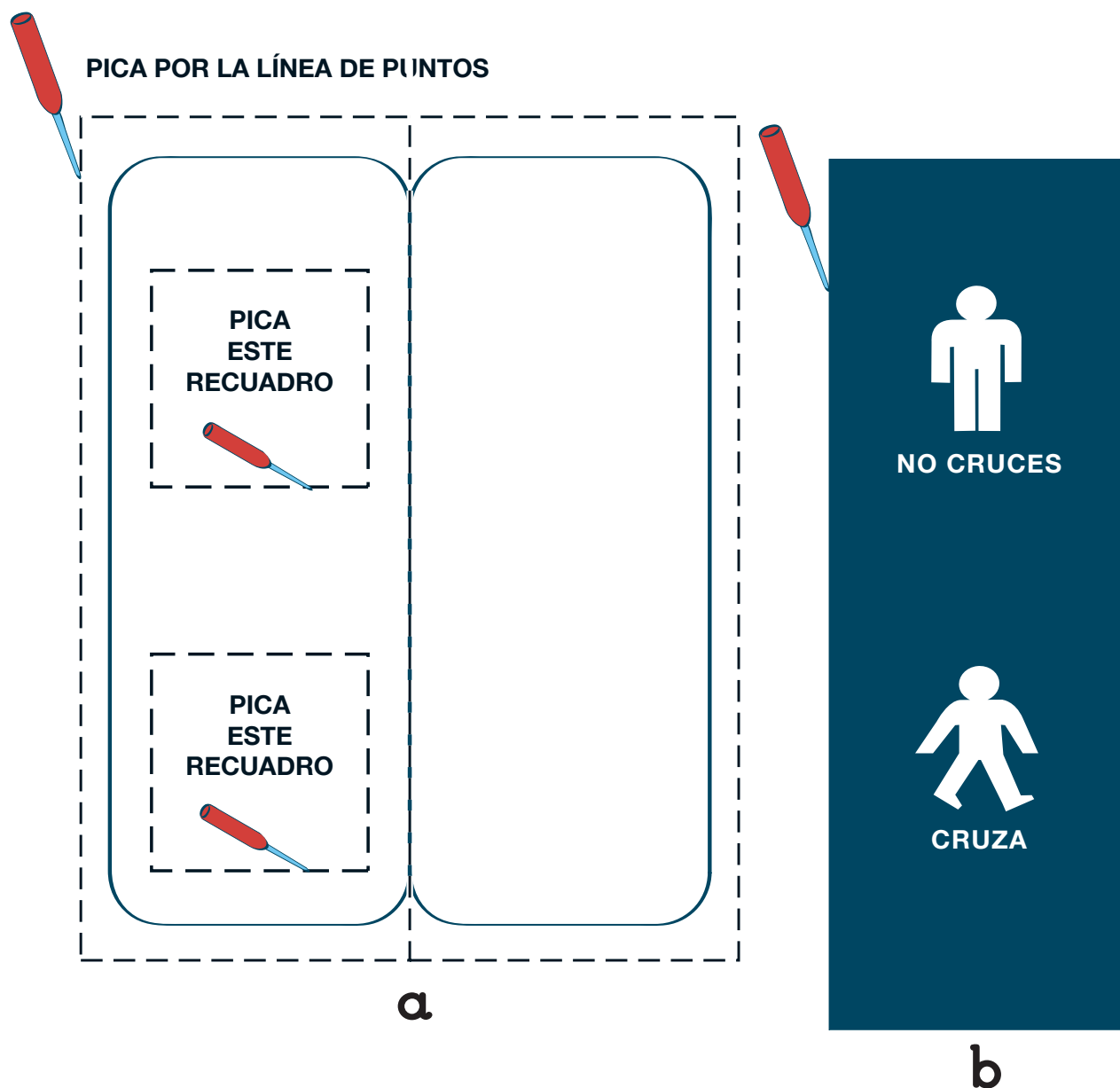

Colorea las personas que pueden cruzar.

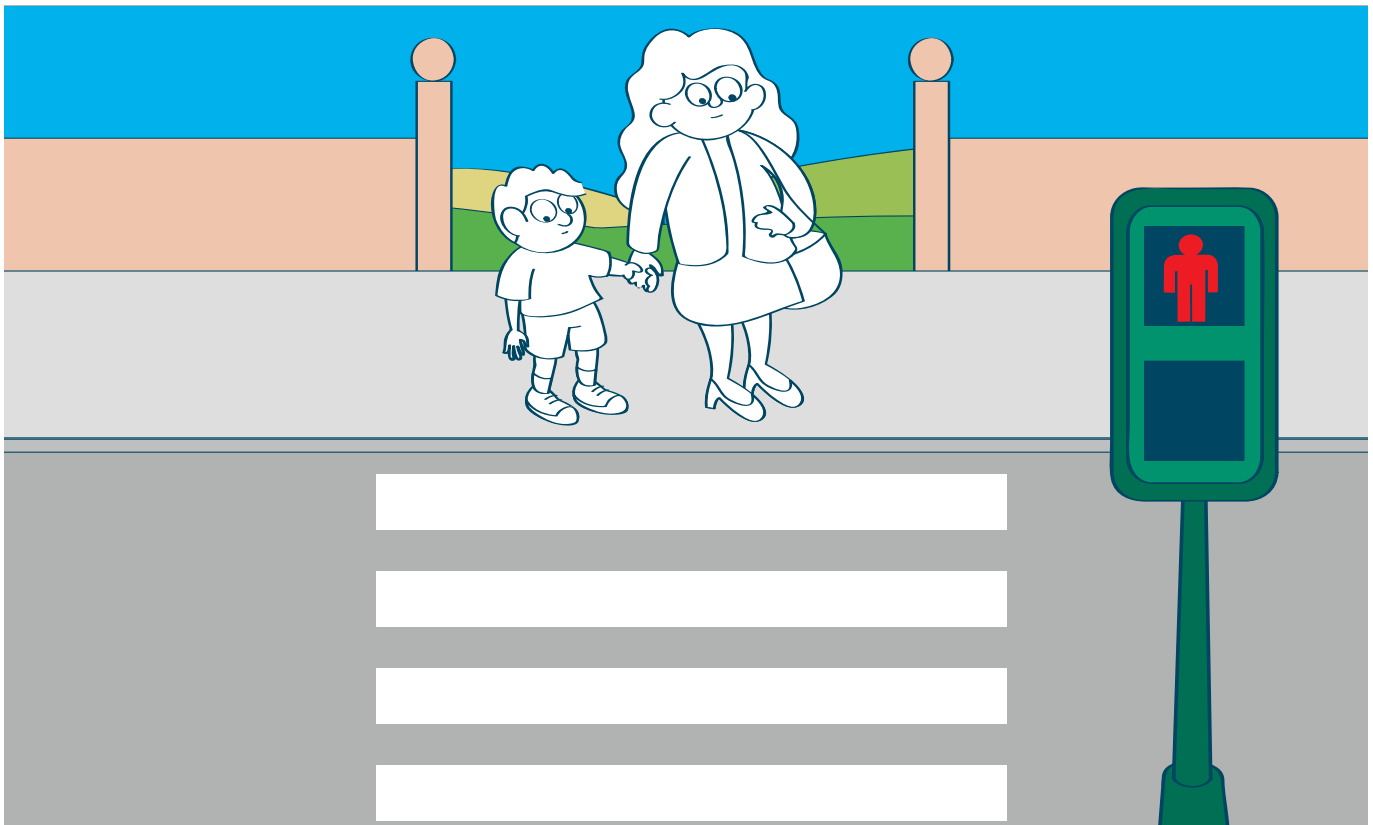
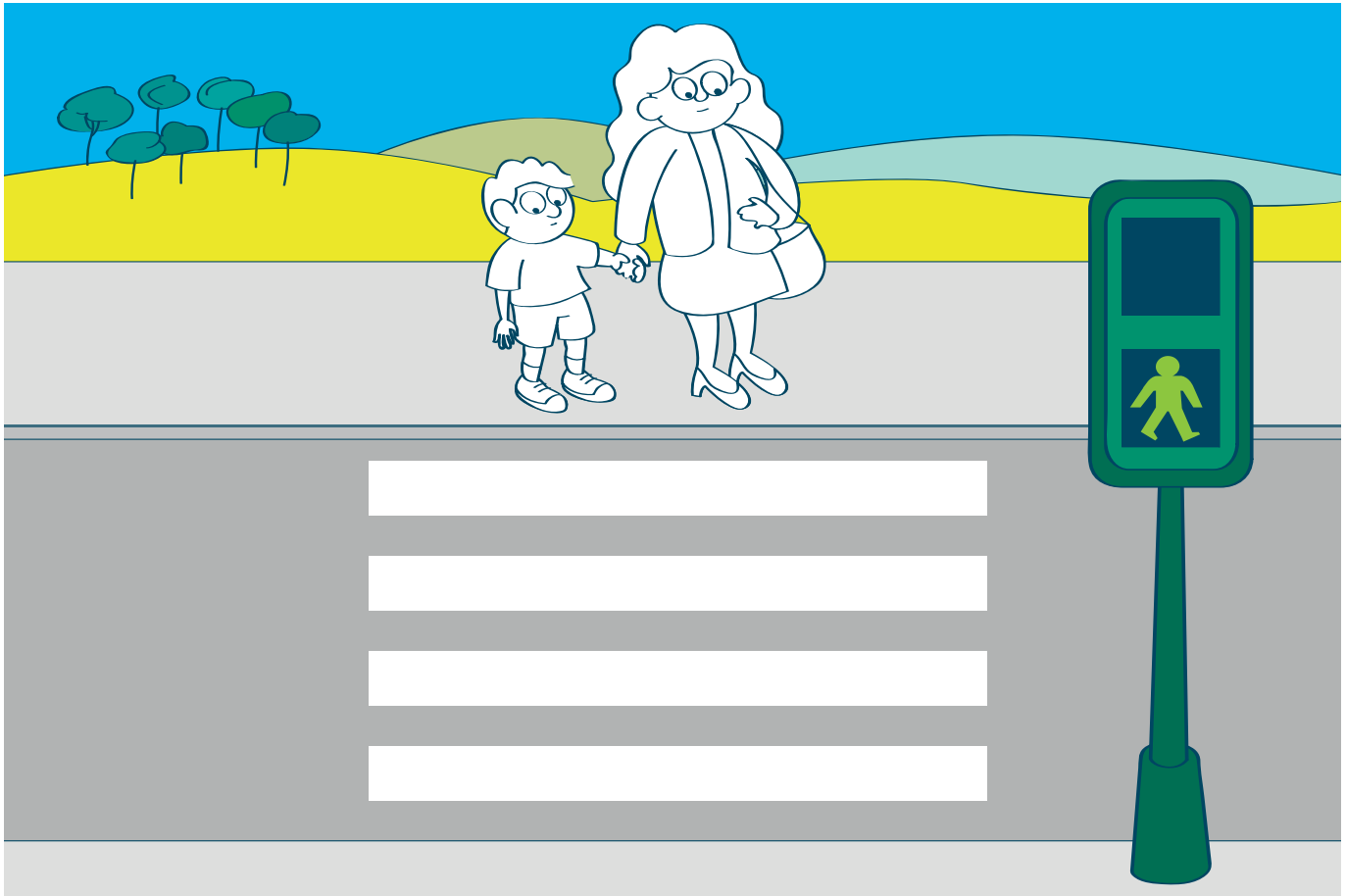

Colorea las personas que no pueden cruzar.

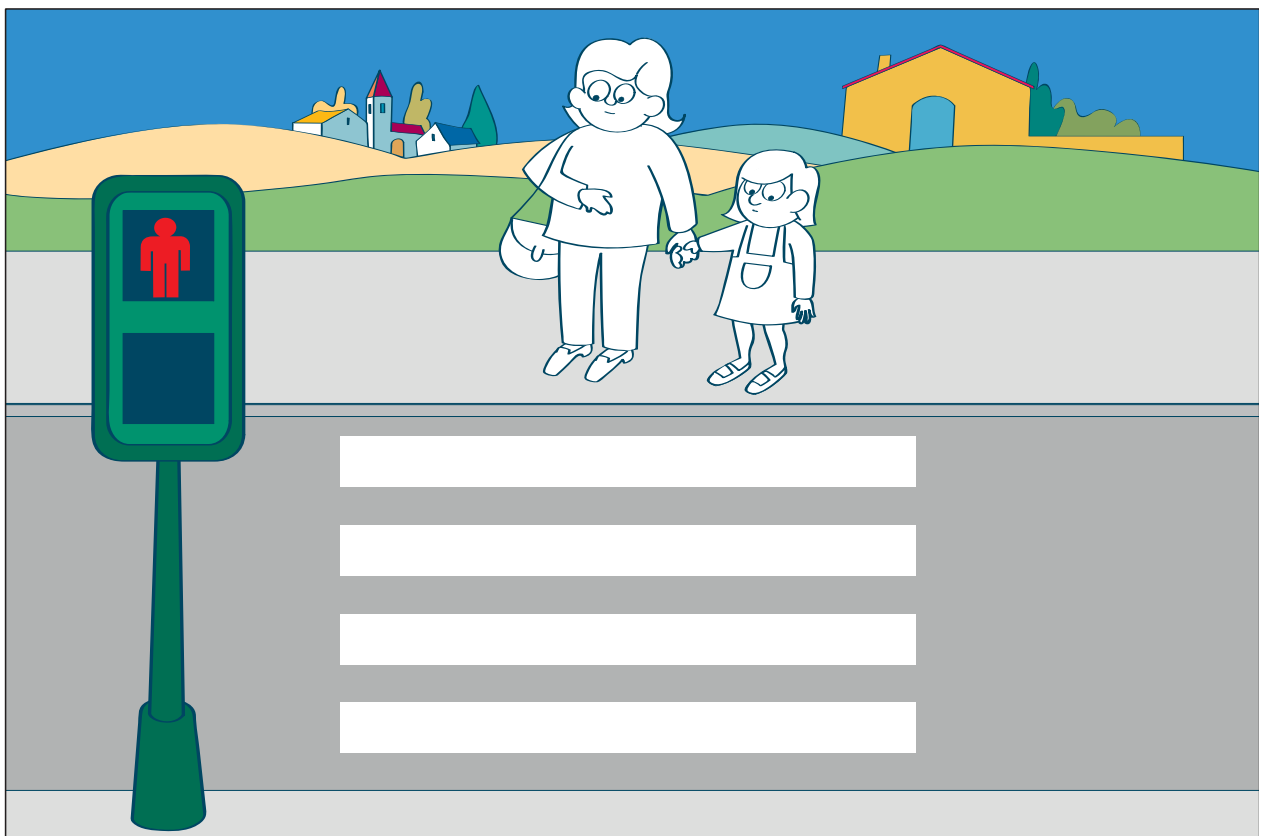
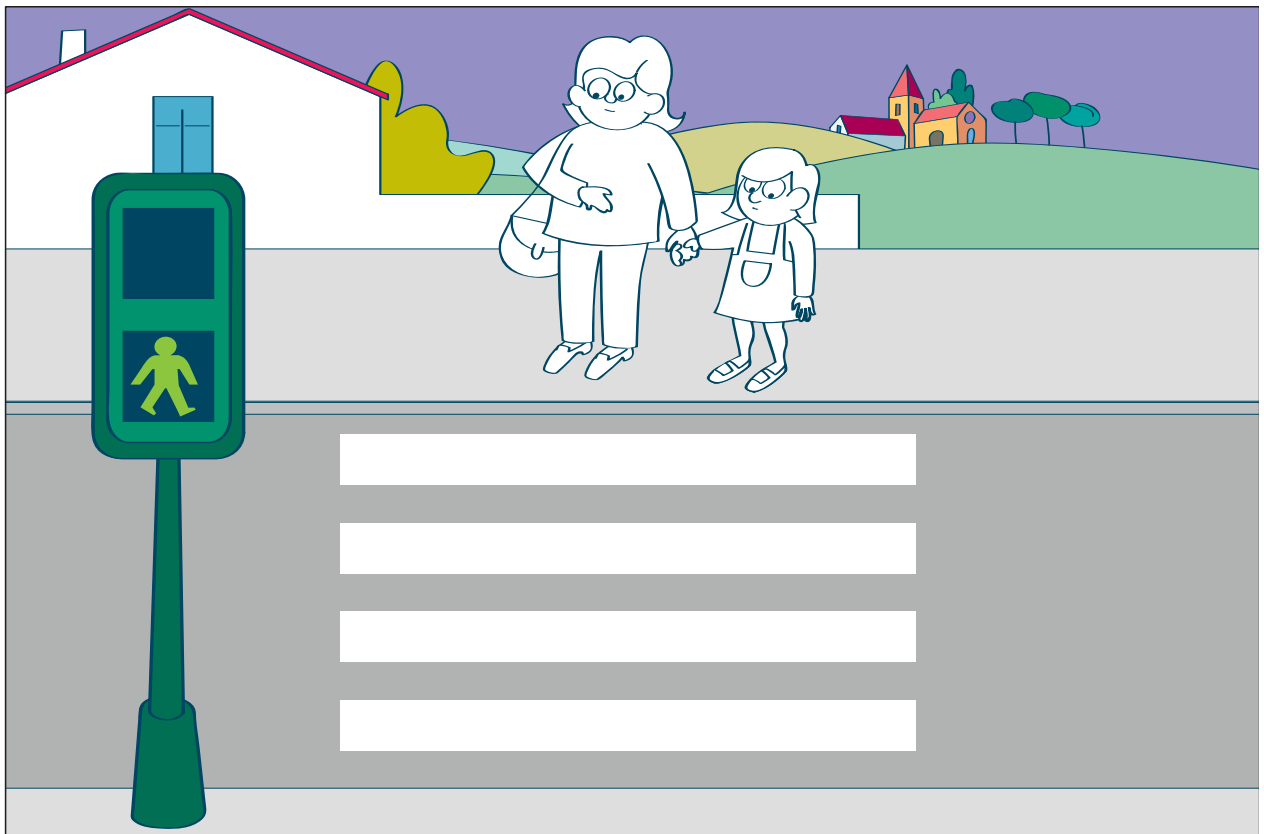



Colorea el semáforo para que las personas puedan cruzar

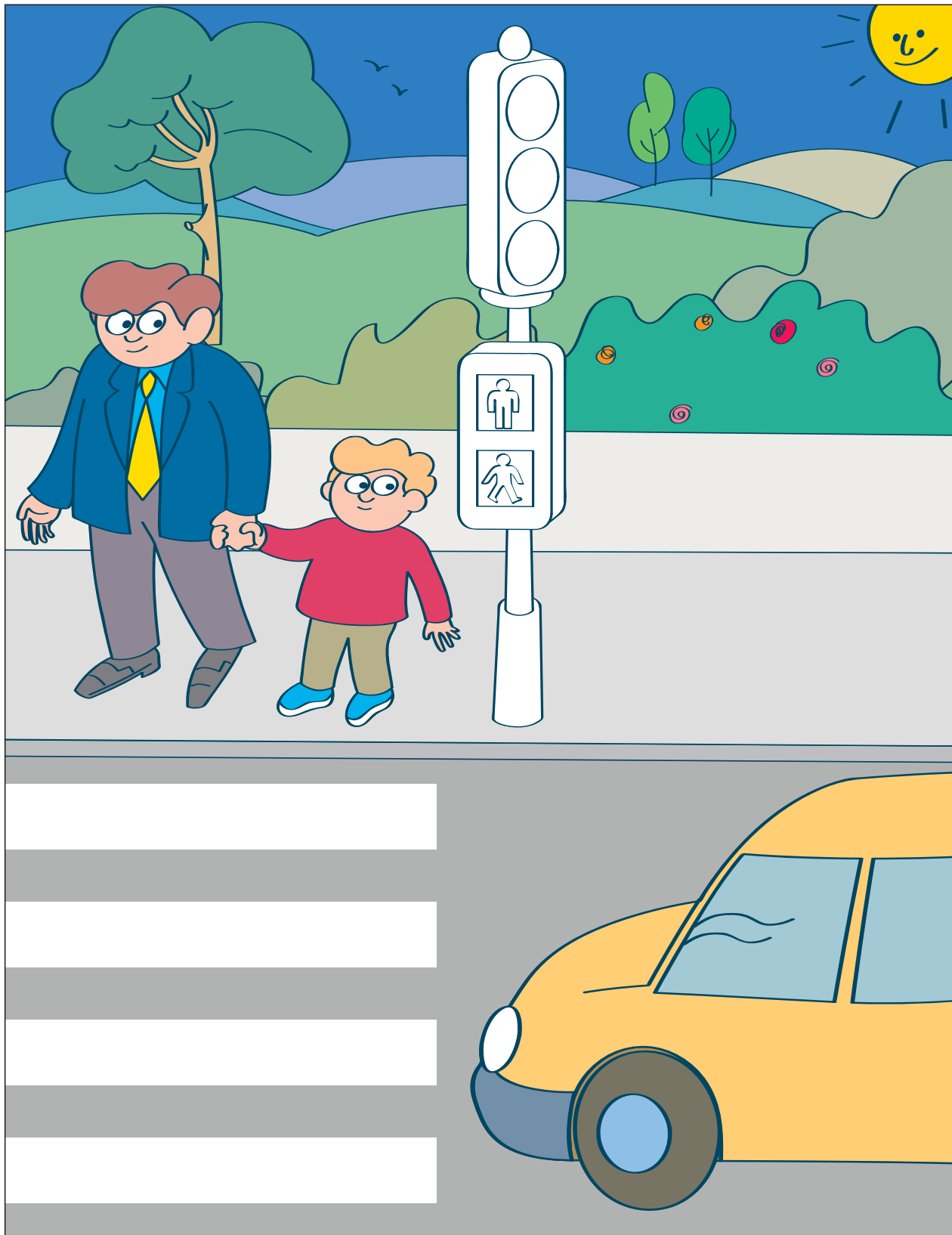

1. Recorta.
2. Monta el puzzle.
3. Colorea el semáforo para que el coche pueda pasar.

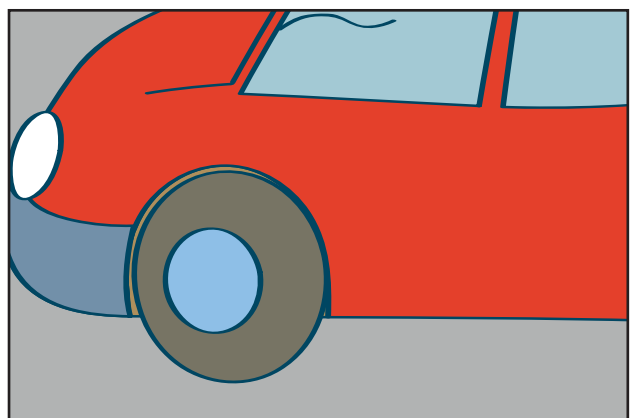
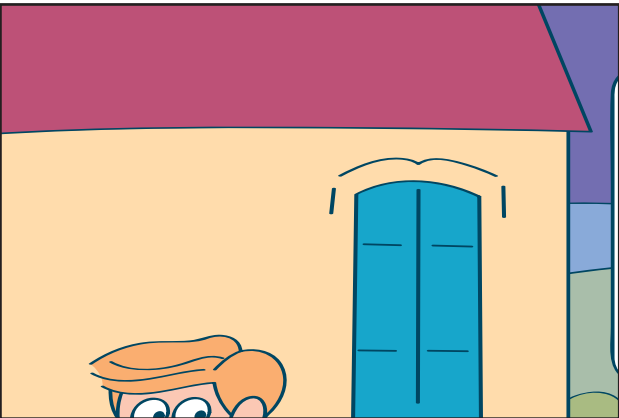
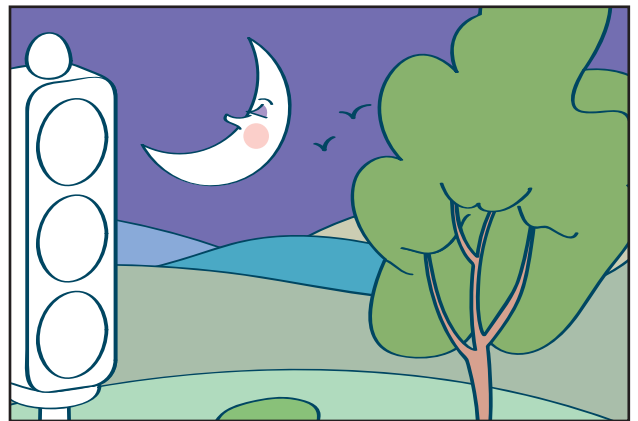
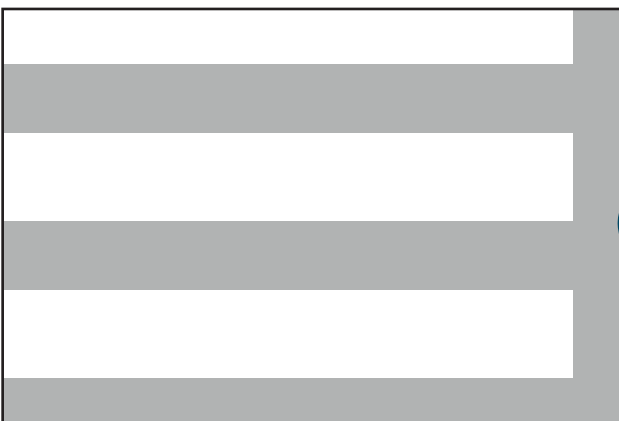
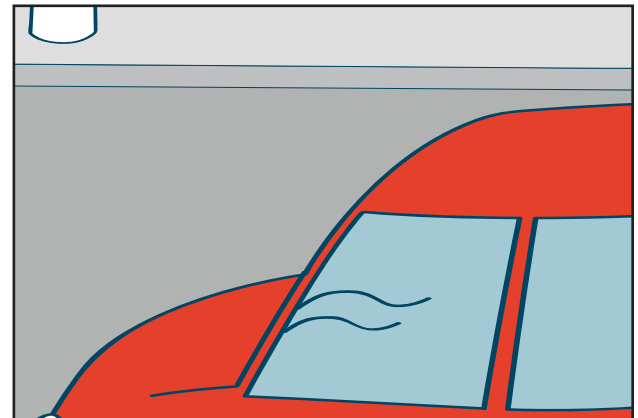
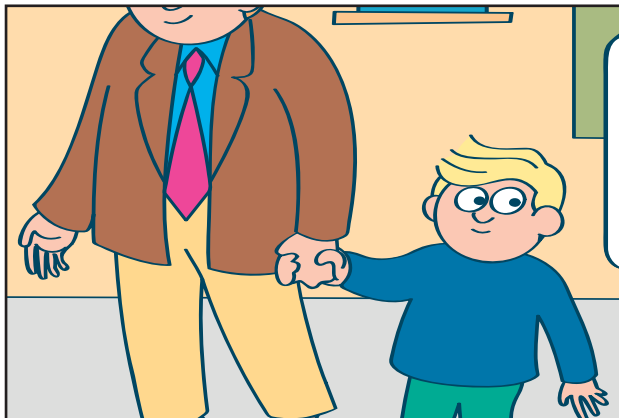
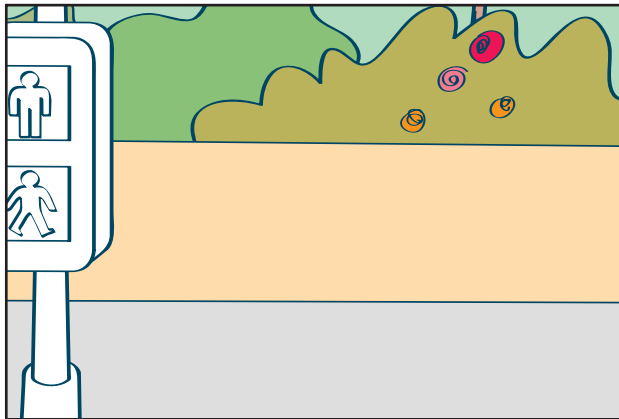

Comenta en clase qué hace el policía en cada una de las viñetas.

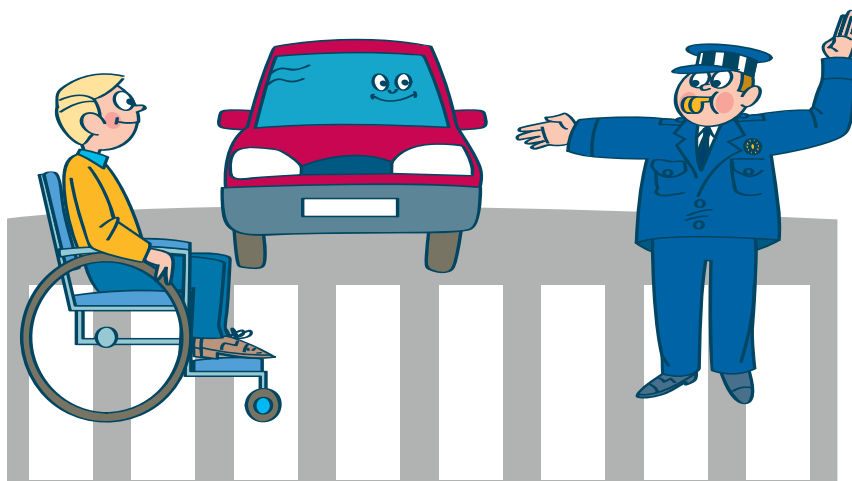

1. Pica las puertas y el maletero del coche por la línea discontinua.

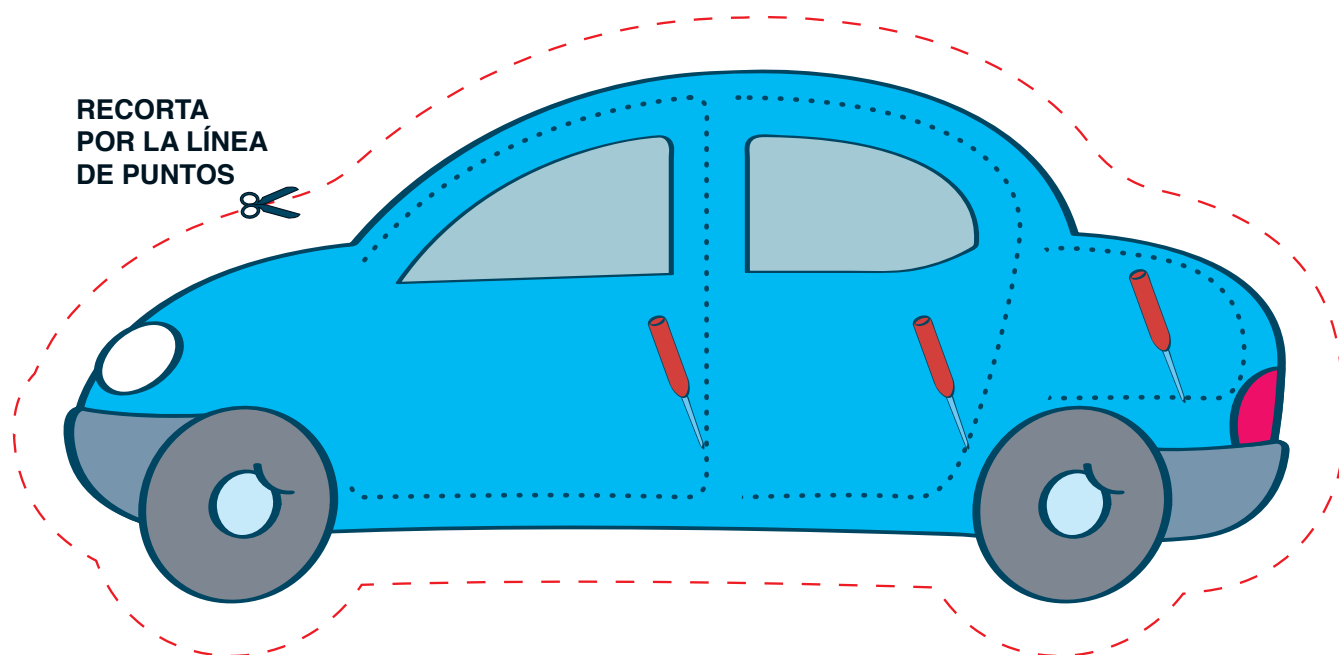

2. Recorta el coche de arriba
3. Pégalo sobre el de abajo.

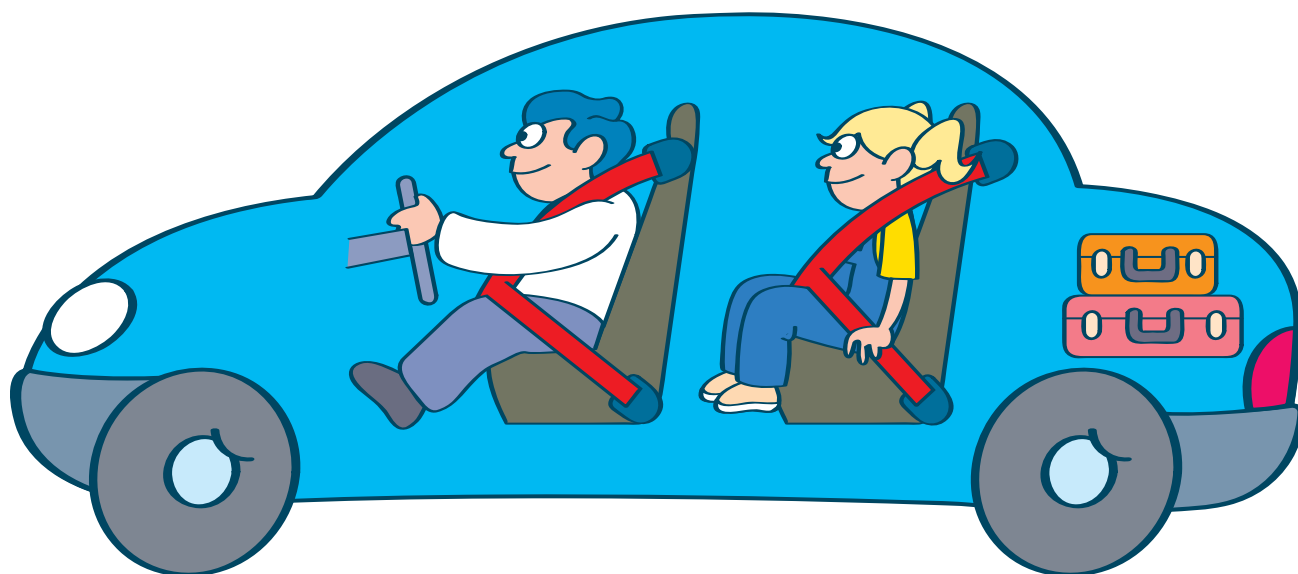

Colorea el fondo de las señales





Pon el cinturón de seguridad a estas personas.

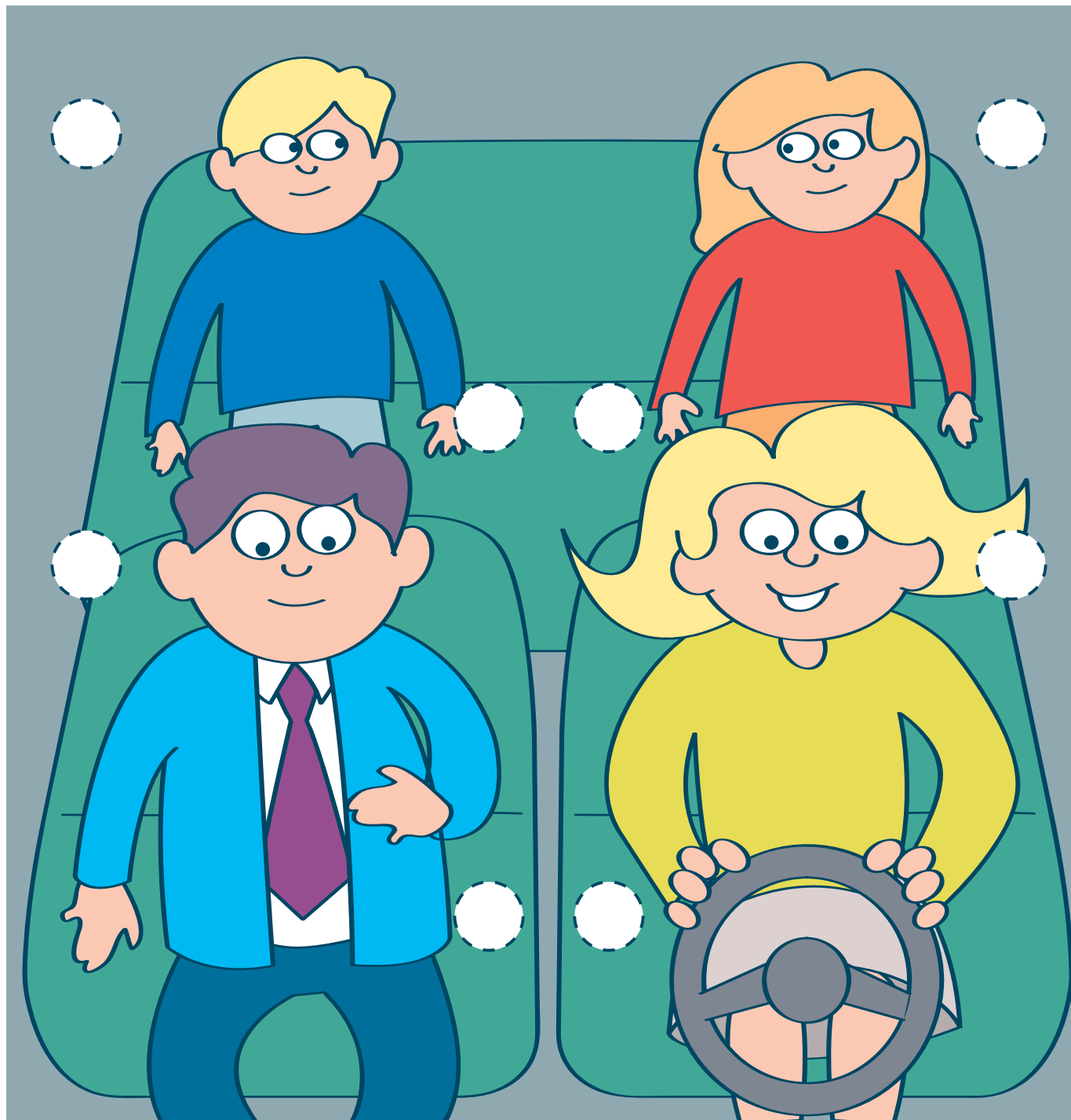

★ **Alternativas para el educador:**

Esta ficha se puede trabajar con plastilina, gomets, pinturas o coser con lana.

Colorea los siguientes elementos urbanos.

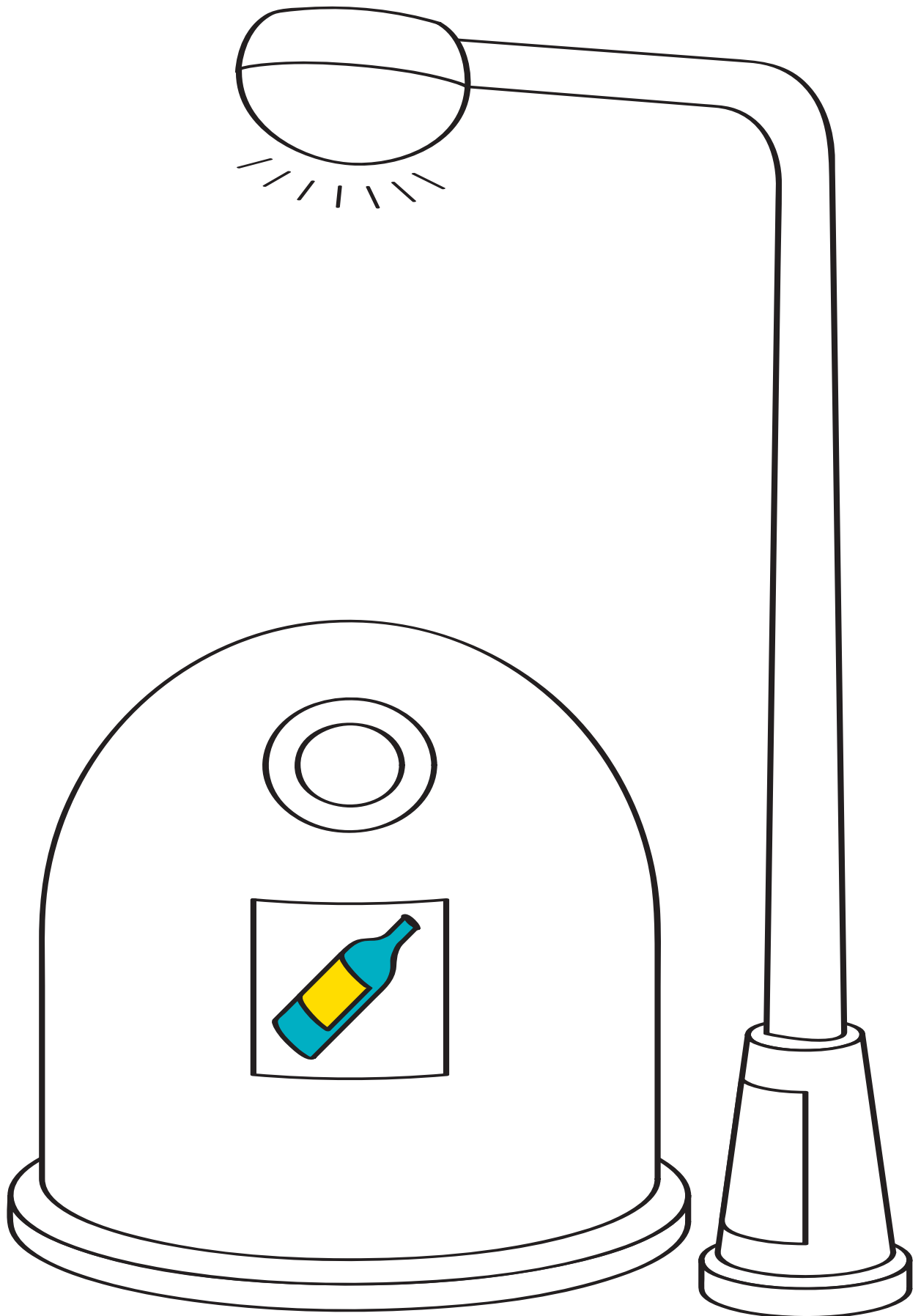

Colorea los siguientes elementos urbanos.

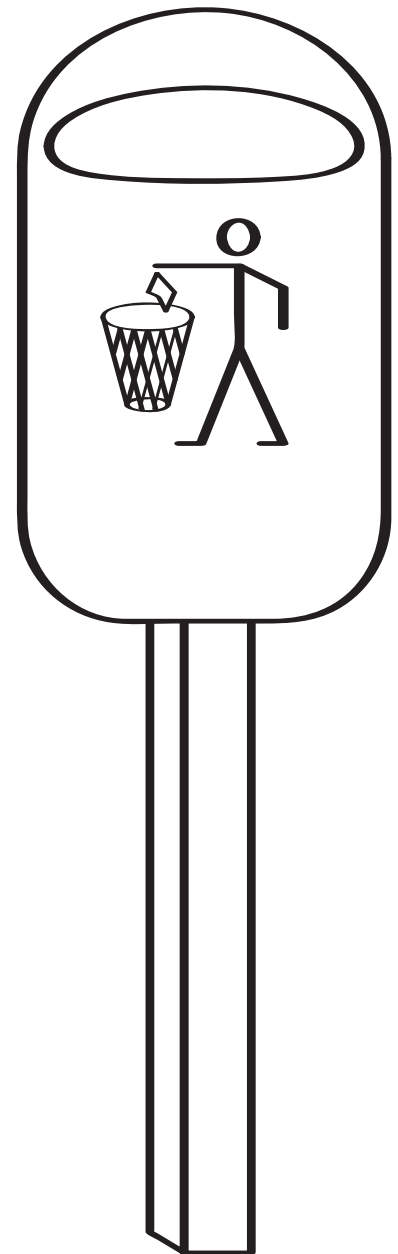
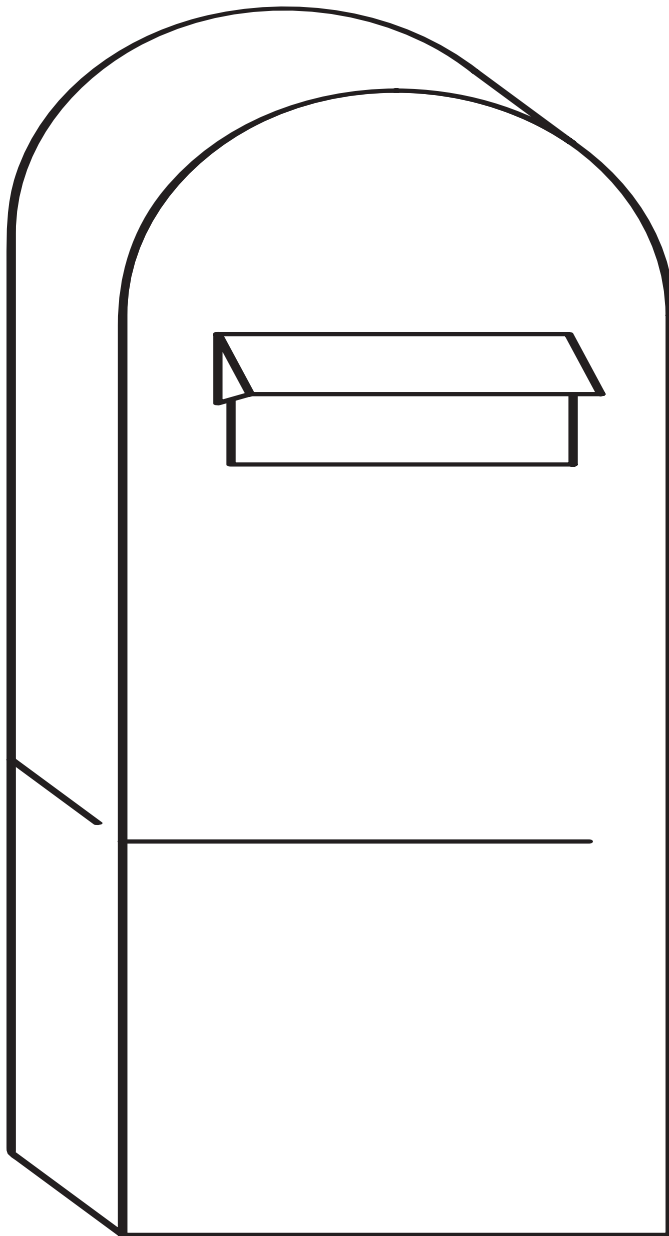

1. Pica los dibujos.
2. Colócalos en el lugar adecuado.

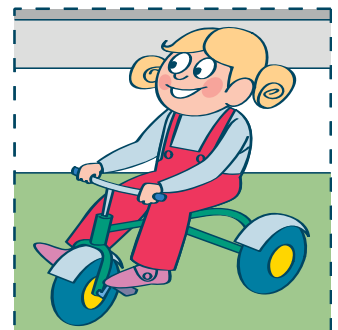
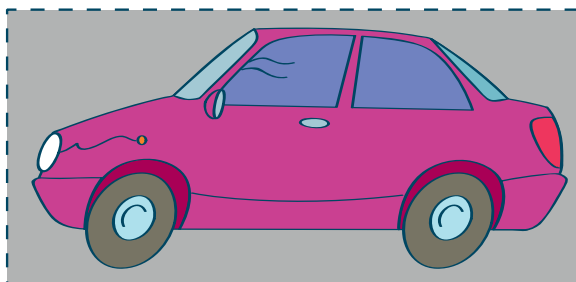
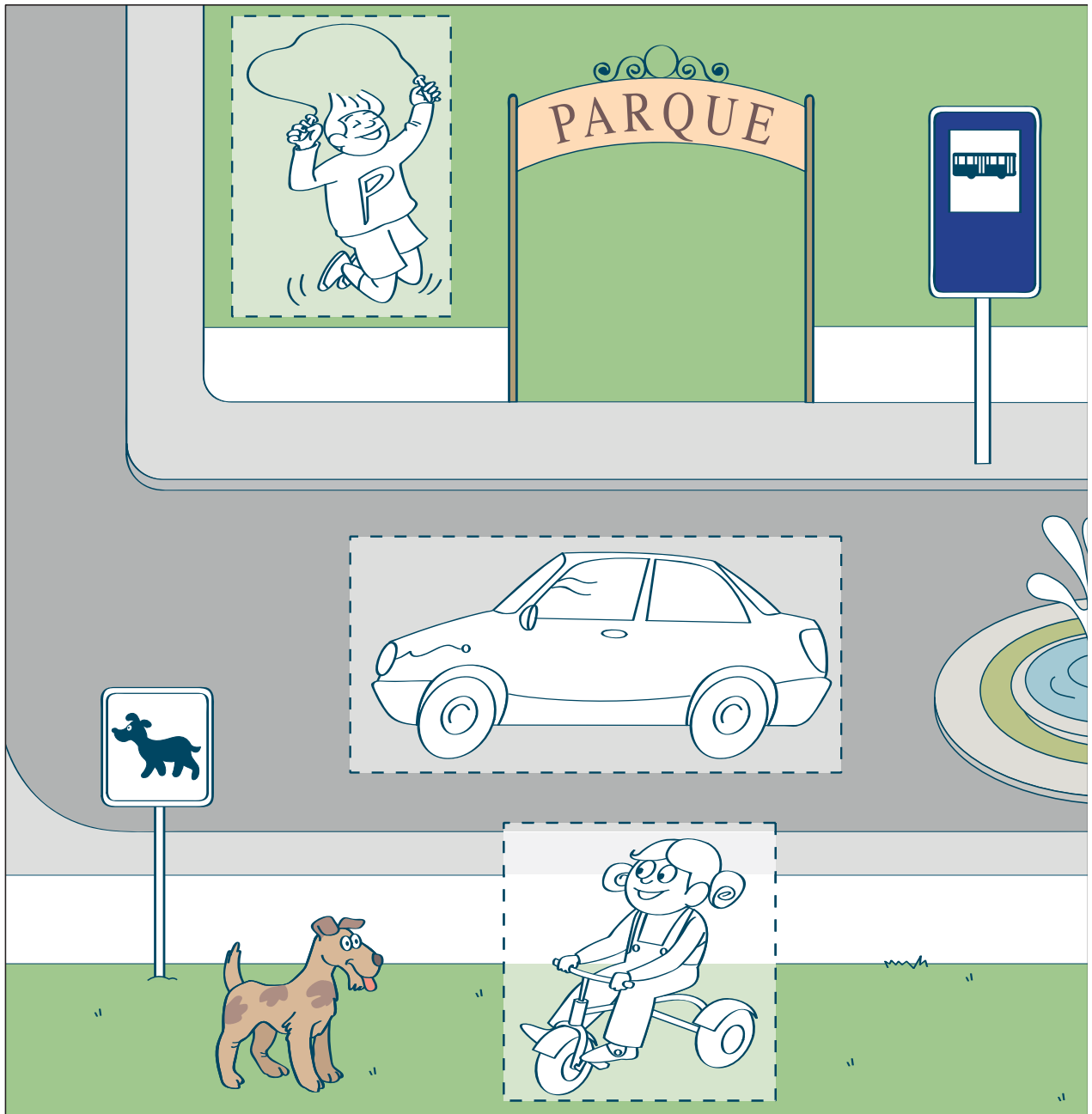

Colorea el coche.

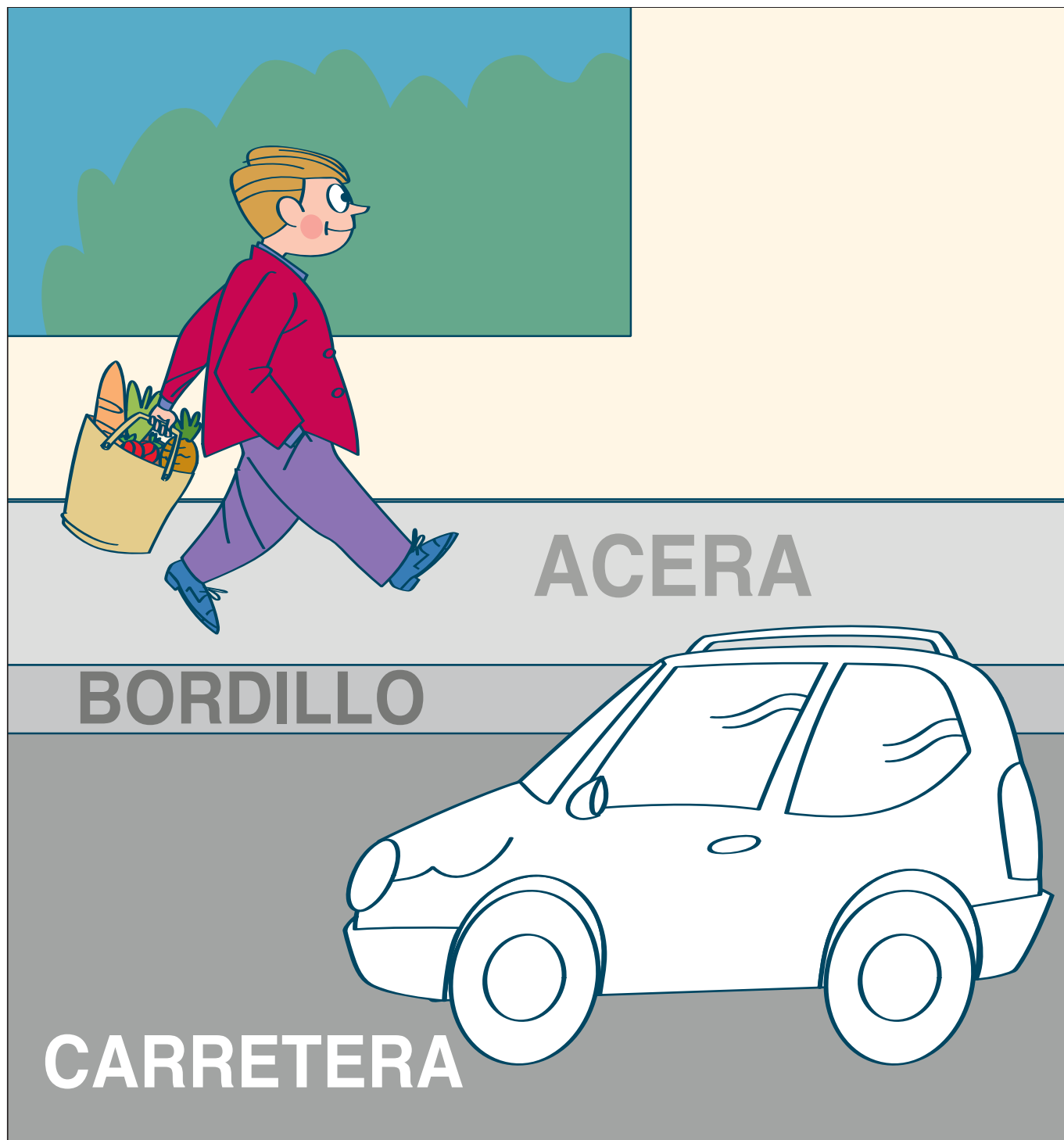

Pinta el autobús escolar.

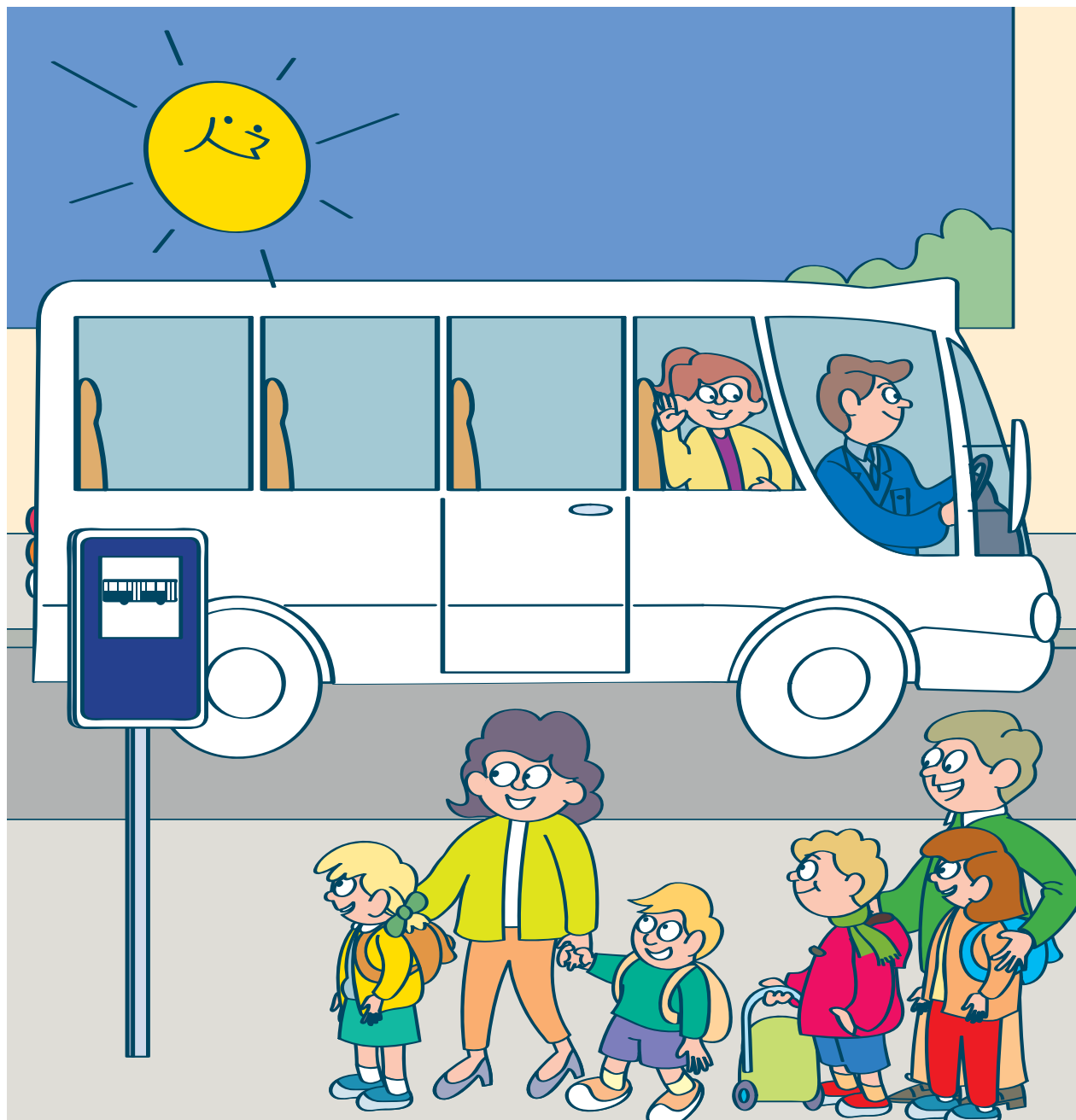

Recorta estos dibujos por las líneas discontinuas.

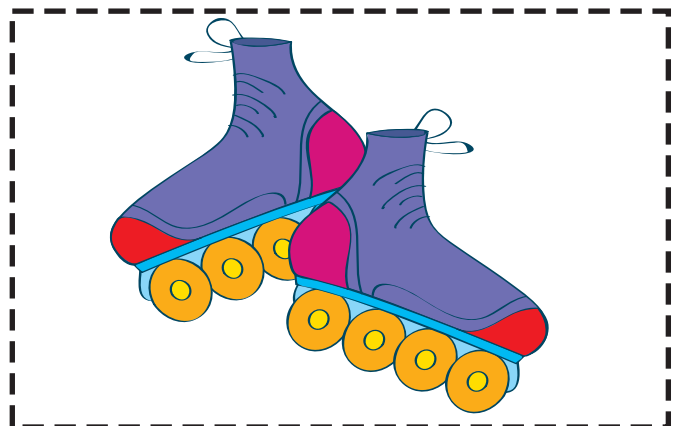
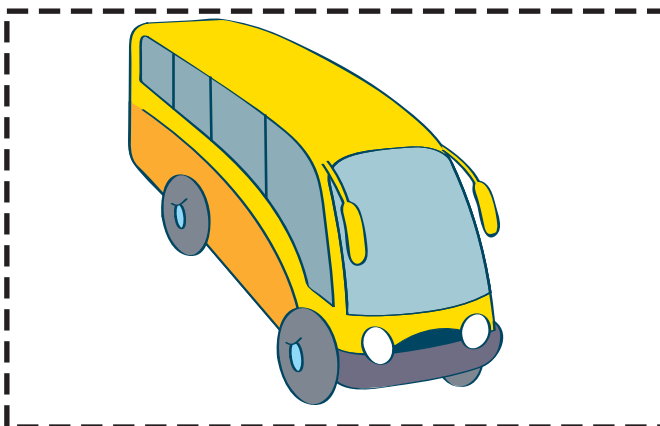
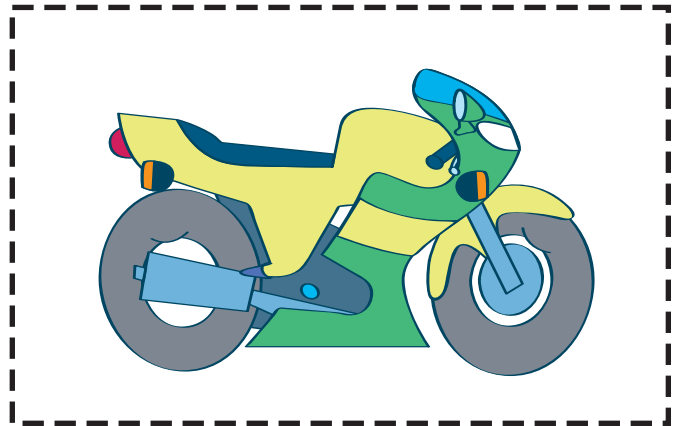
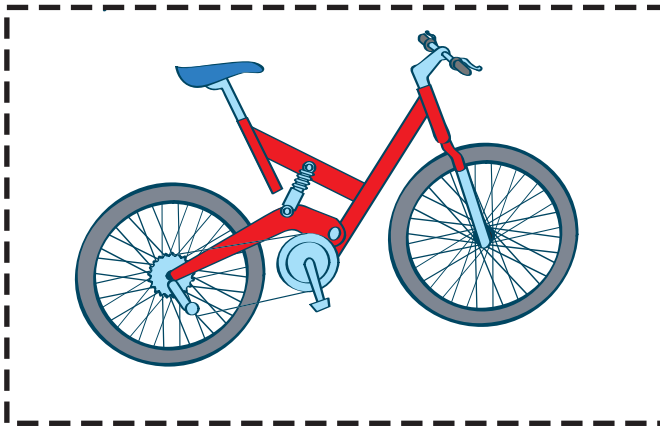
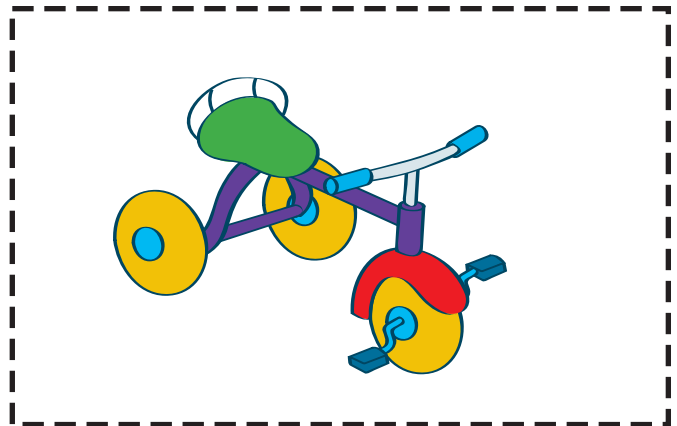
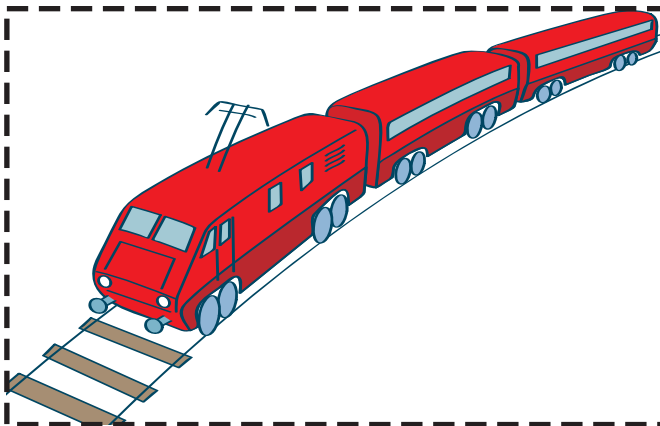
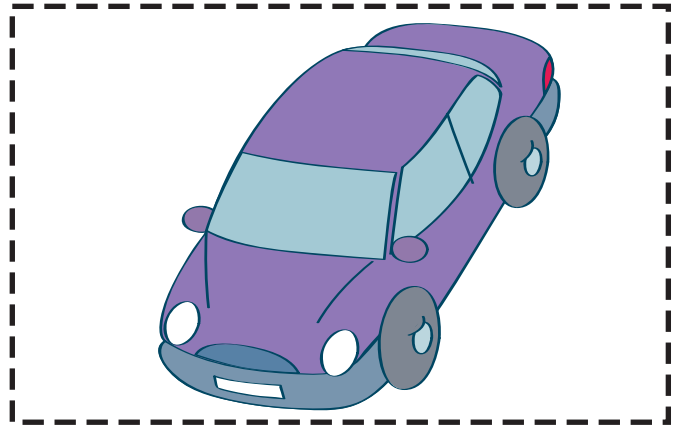
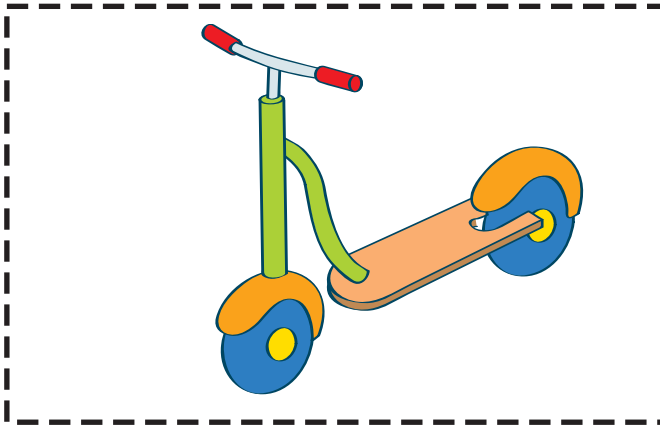

Recorta.

Coche

Patinete

Triciclo

Tren

Moto

Bicicleta

Patines

Autobús





1. Colorea los dibujos
2. Indica con una flecha el lugar donde el niño y su abuelo esperan el autobús público.

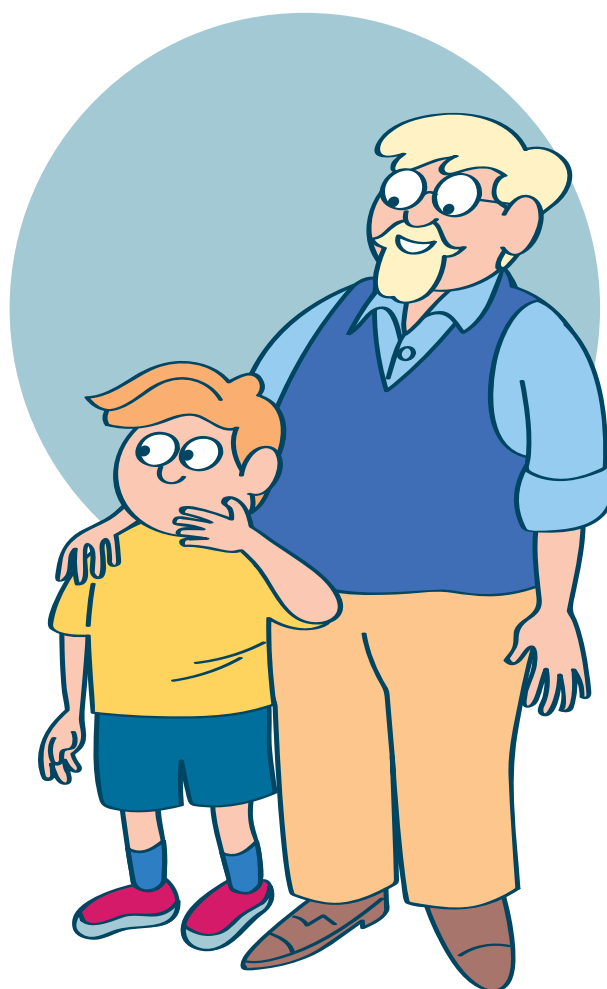
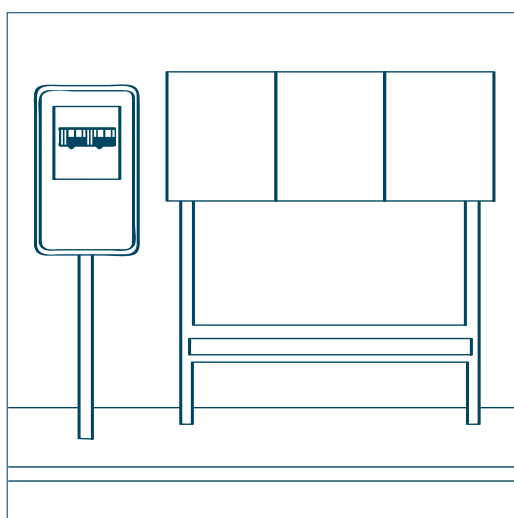

1. Recorta
2. Monta el puzzle.

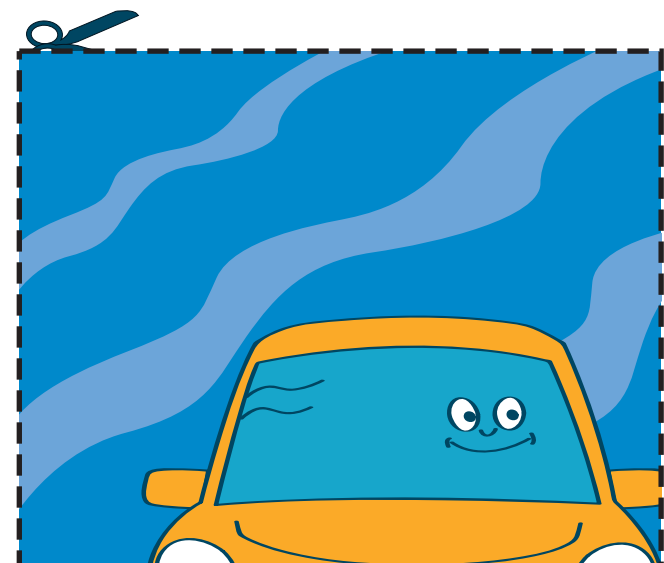
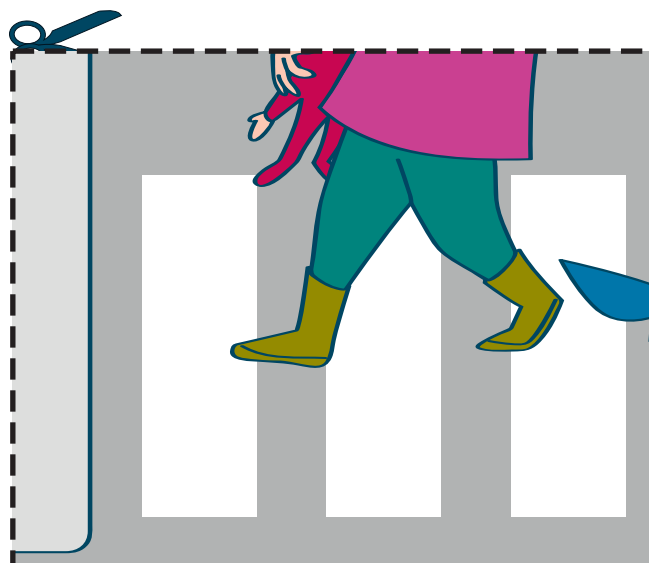
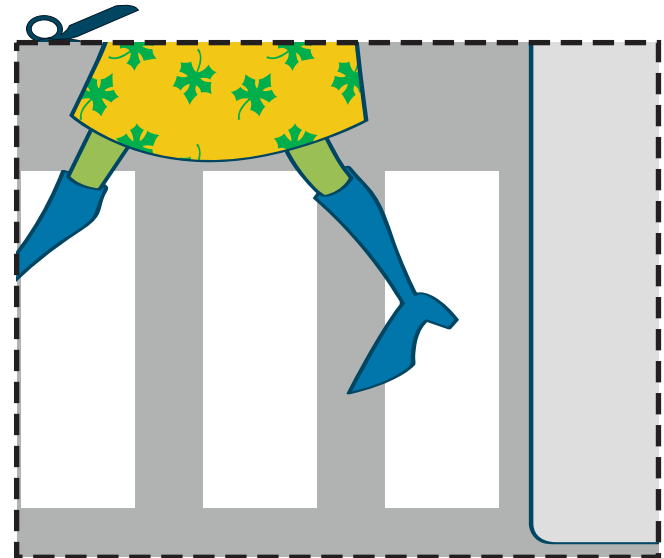
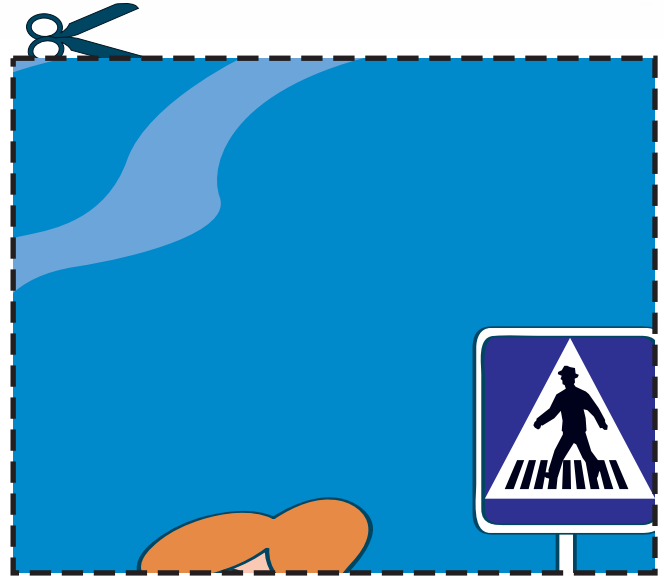
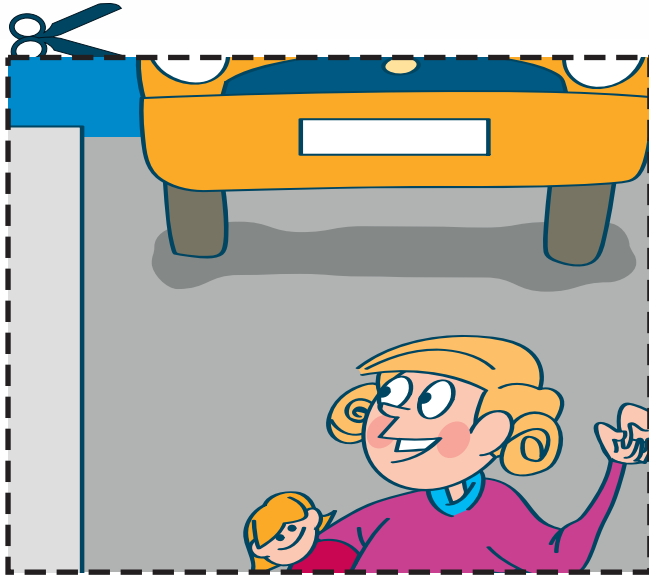

Pega gomets verdes en las zonas por donde debes caminar con ayuda de un adulto.

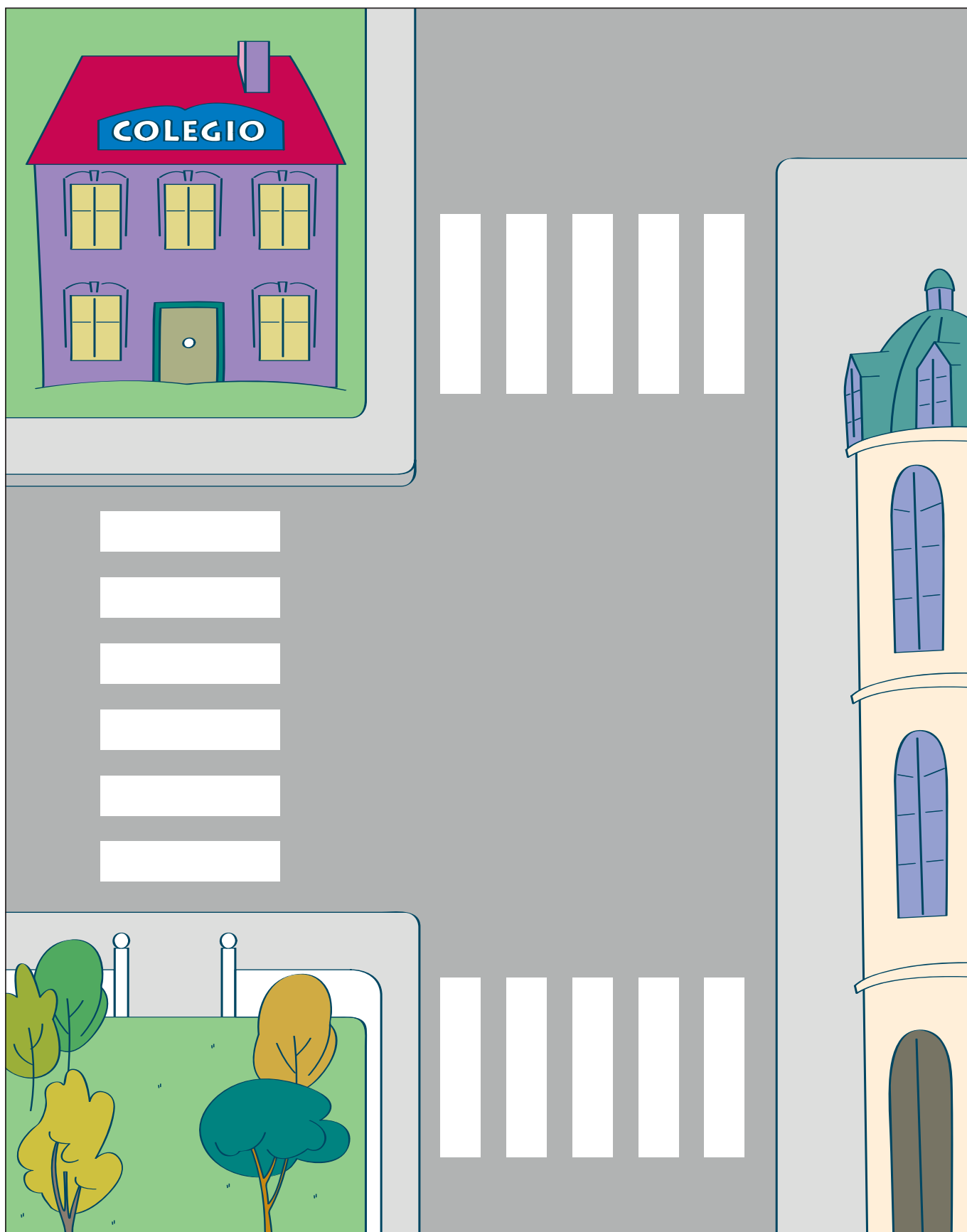

1. Completa la serie de semáforos para coches.

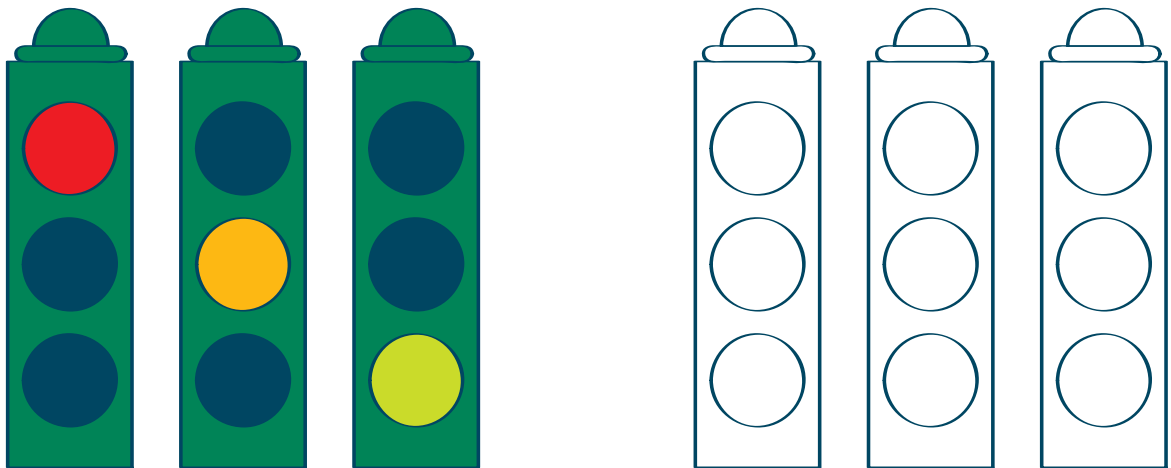

2. Completa la serie de semáforos para peatones.



1. Pinta la indicación señalada en cada semáforo con el color adecuado.
2. Repasa los dibujos incompletos.

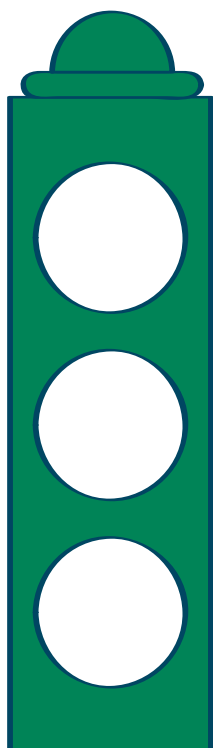

Parar

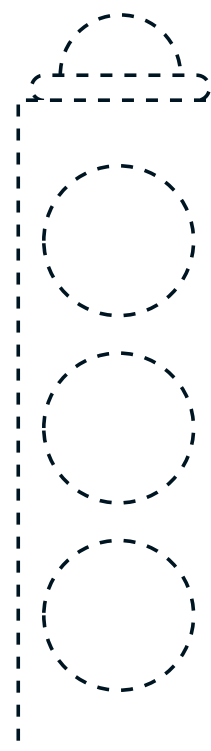

Peligro

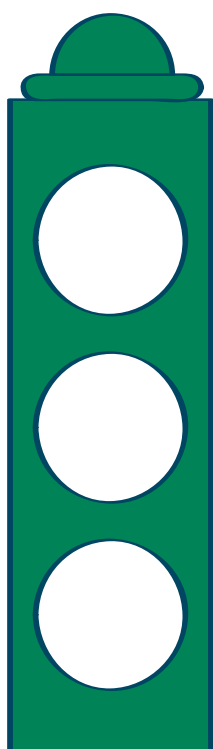

Pasar



Parar

1. Pinta la indicación señalada en cada semáforo con el color adecuado.
2. Repasa los dibujos incompletos.

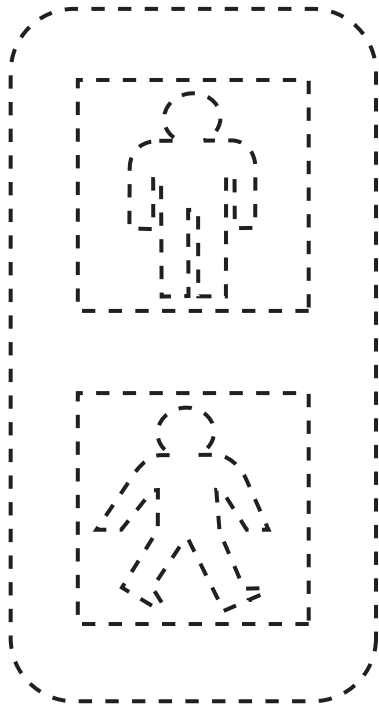

Parar

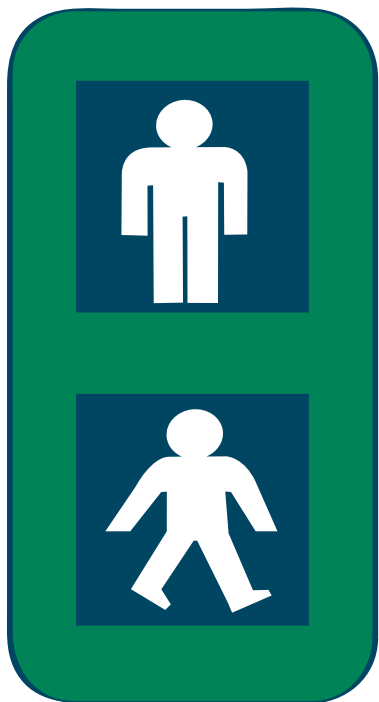

Peligro

## Relaciona con flechas



Yo apago el fuego

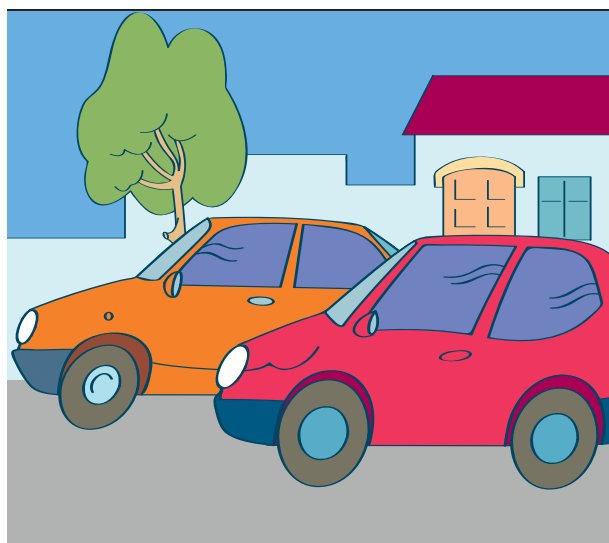

Yo dirijo el tráfico



1. Pinta los medios de transporte terrestre.
2. Pinta los medios de transporte marítimo.

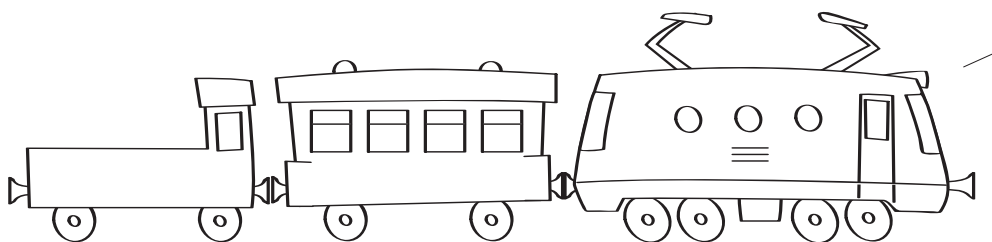
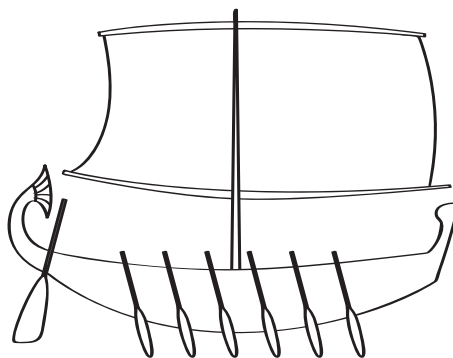
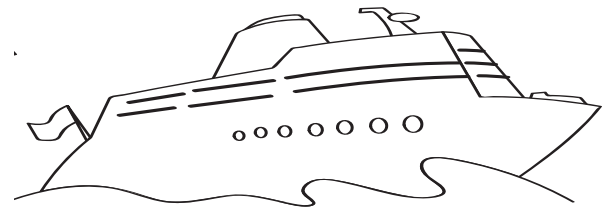
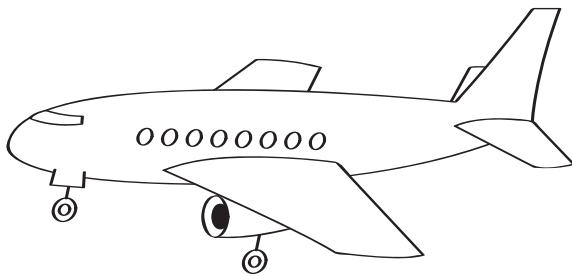
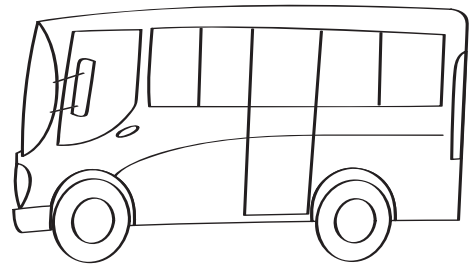
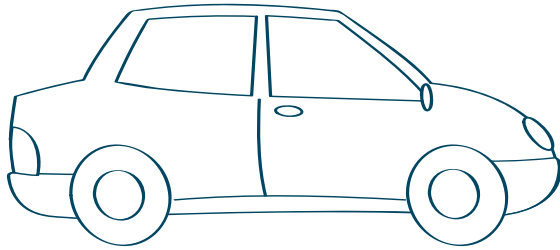



1. Rodea con un círculo rojo las actuaciones incorrectas.
2. Rodea con un círculo verde las que creas que son correctas

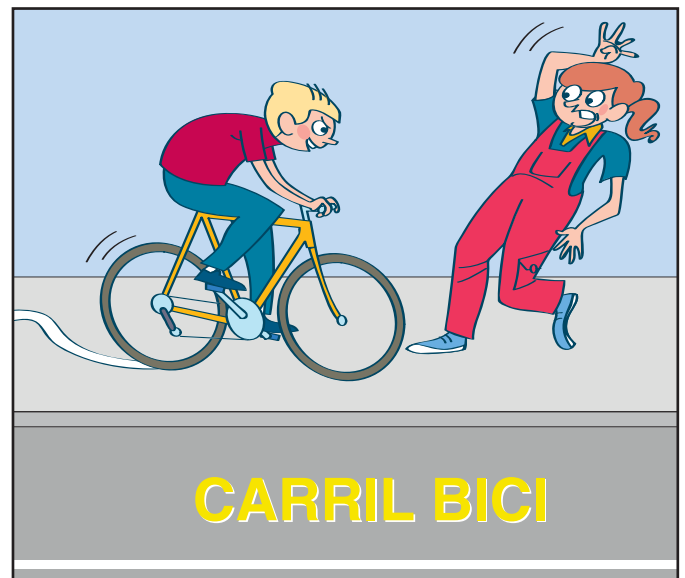
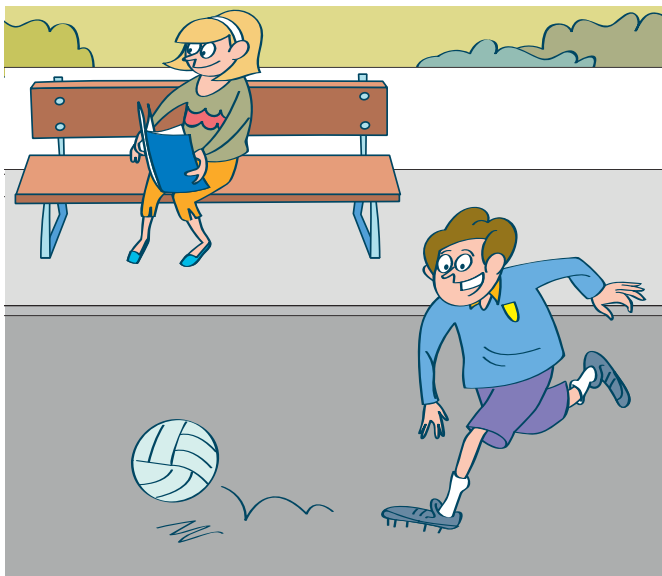



1. Une los puntos desde el 1 hasta el 21.
2. Colorea la figura que aparece.

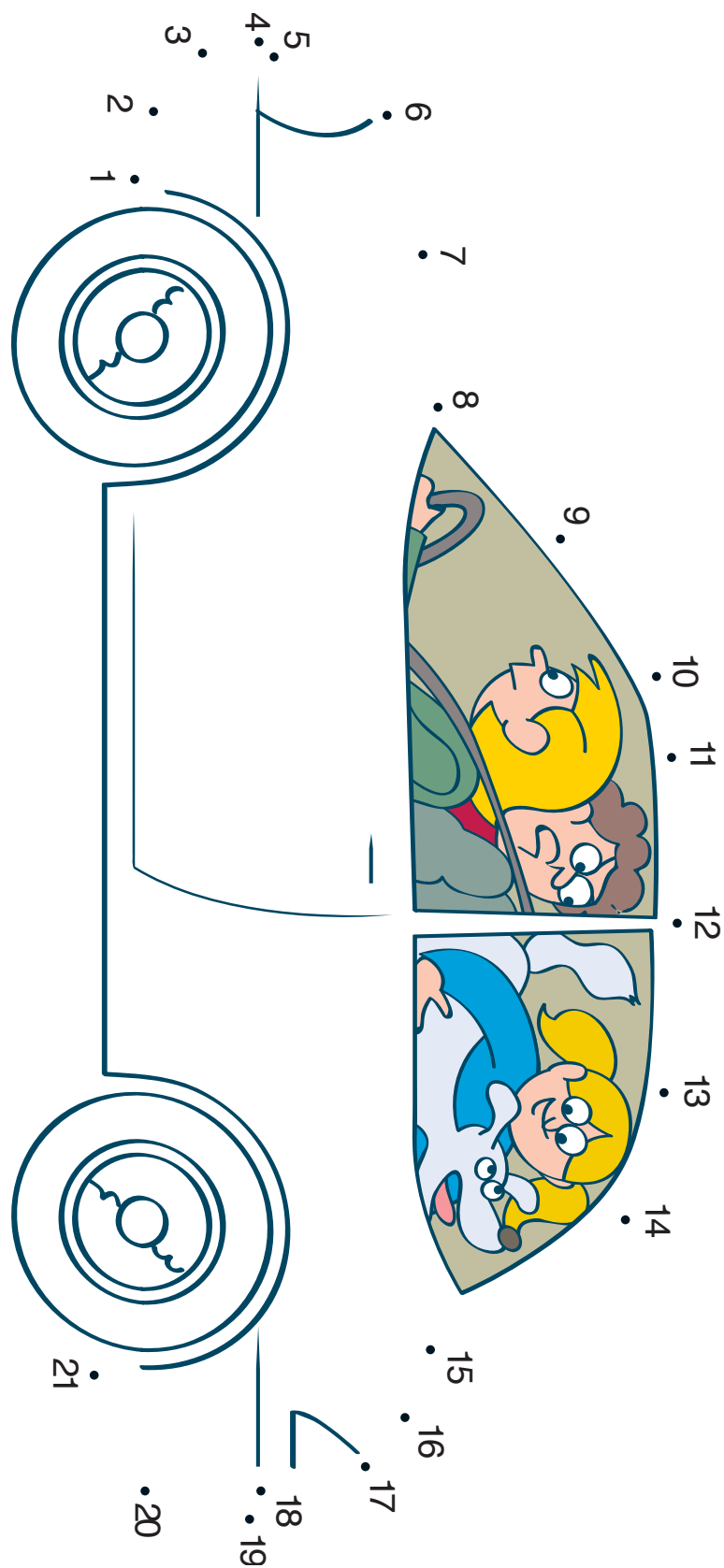

1. Colorea cada medio de transporte con el color que le corresponda

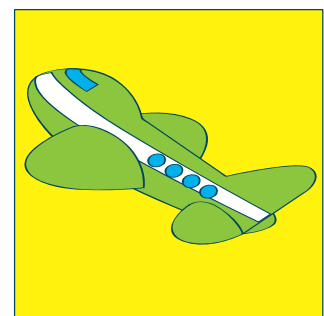
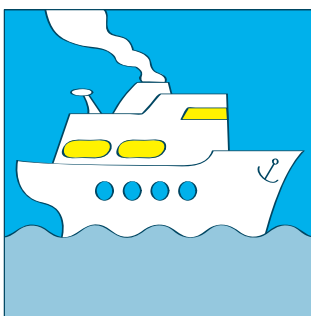
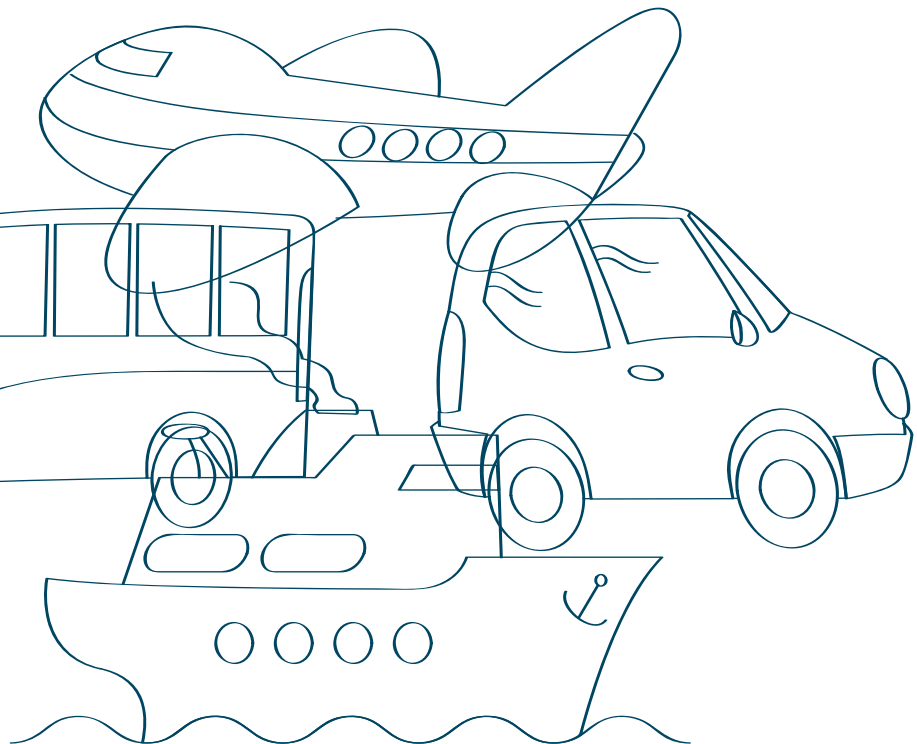
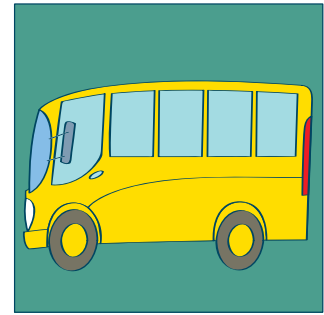
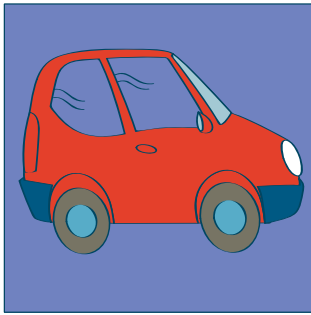

★ **Alternativas para el educador:**

Esta ficha se puede trabajar:

- Identificando y pintando cada vehículo de uno en uno.
- Identificando y pintando los transportes de tierra, mar y aire de manera separada.
- Identificando y pintando todos los medios de transporte en la misma ficha.

Colorea las personas de este dibujo.

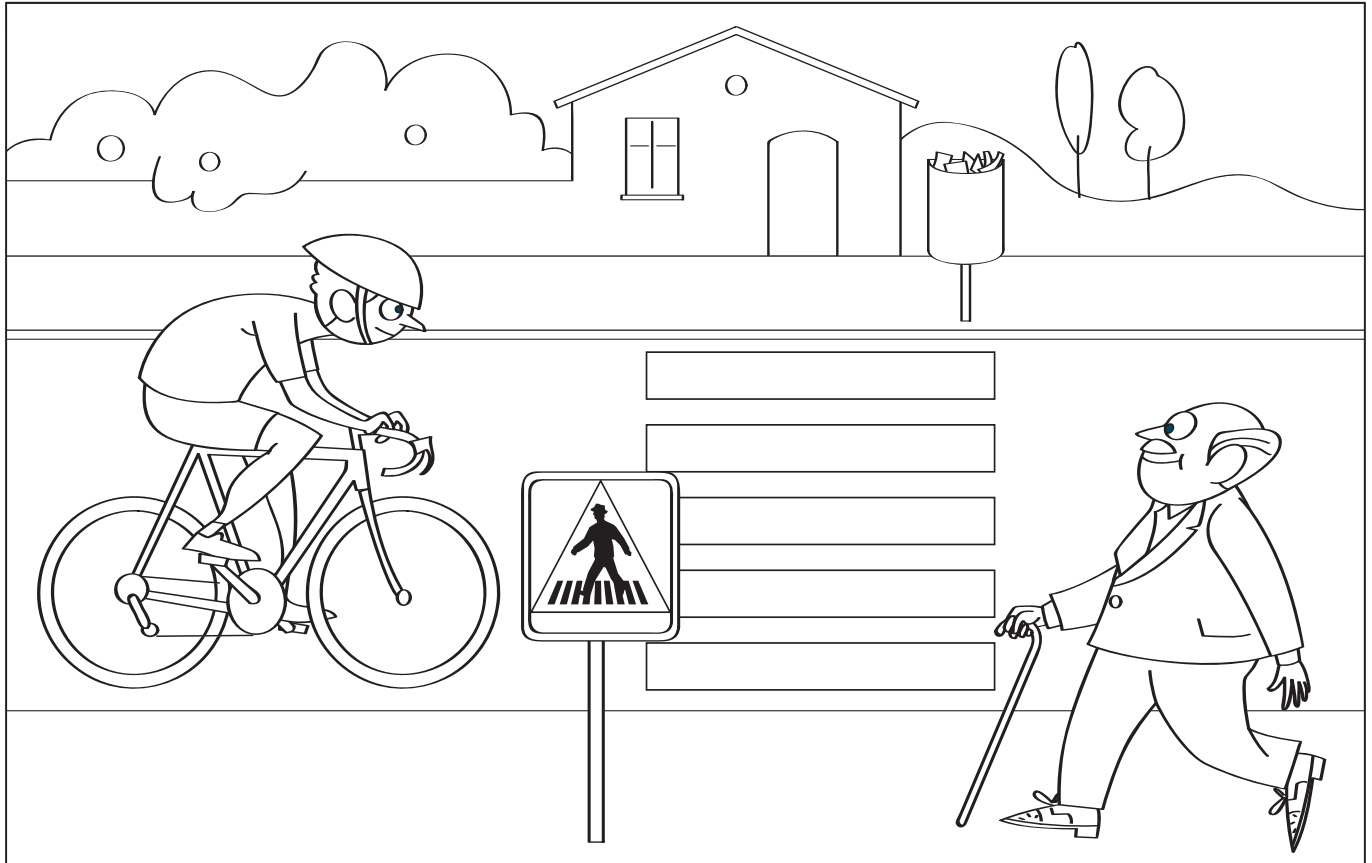

Colorea el autobús y el coche.

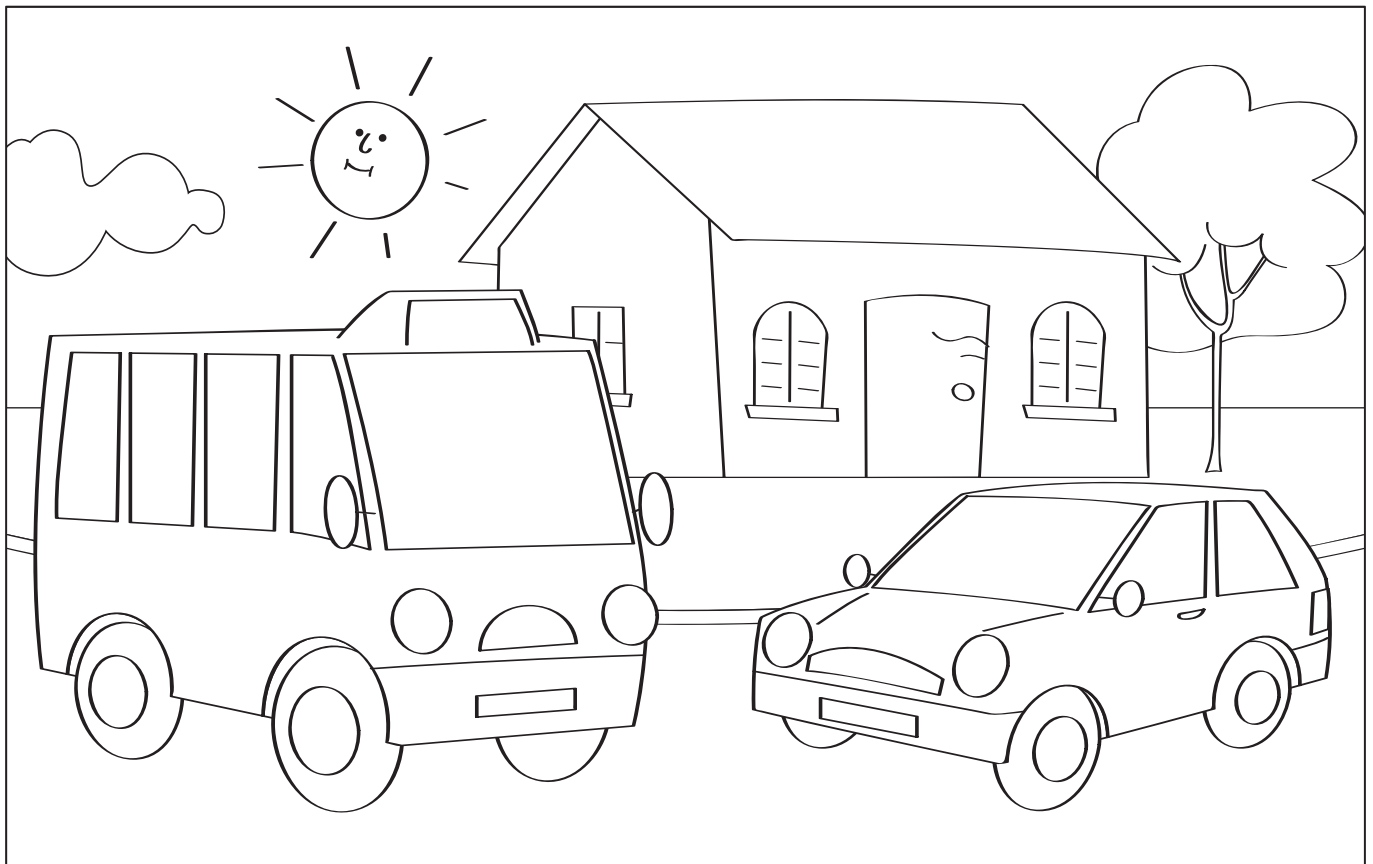

Recorta y pega en el lugar que corresponda.

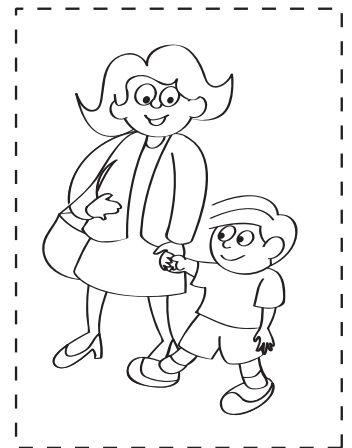
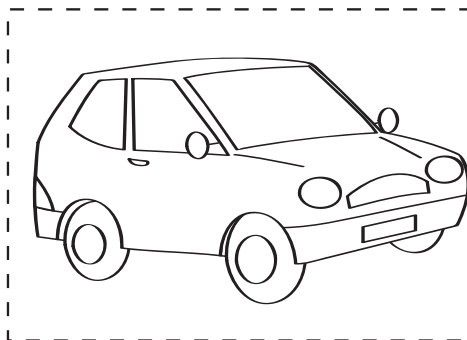
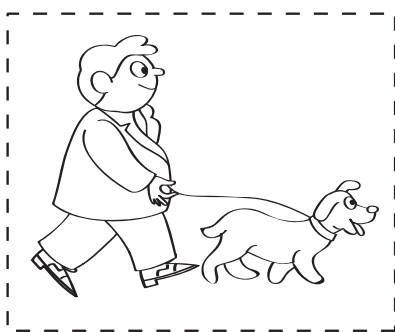
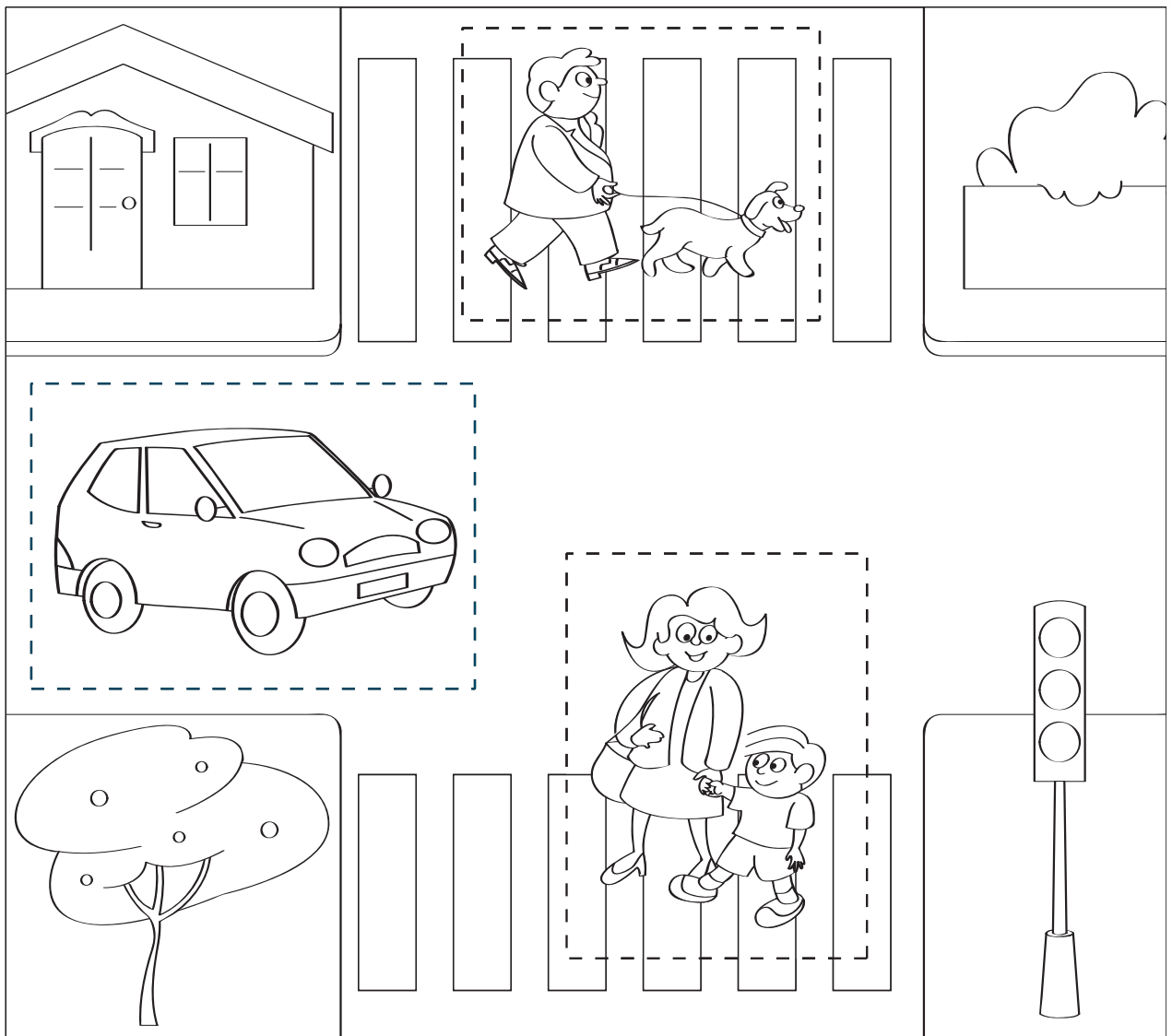

Elige el camino correcto para llegar al colegio y márcalo con gomets verdes.



Pica a Juana y a su abuelo y colócales en el lugar correcto para cruzar la calle.

" " " " " "

---

---

---

---

---

---

---

---

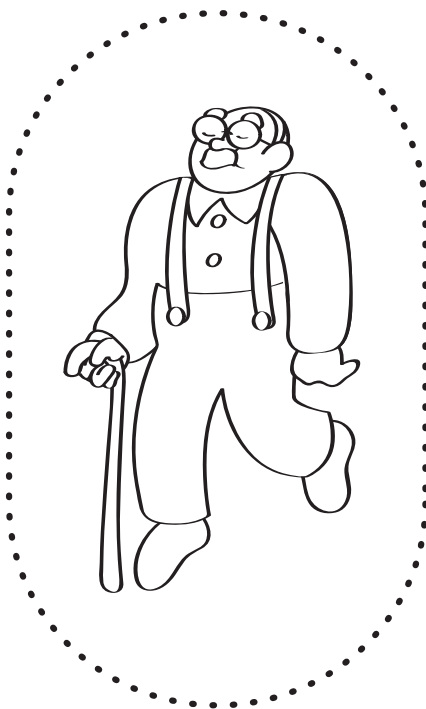



Unimos cada señal con su imagen.

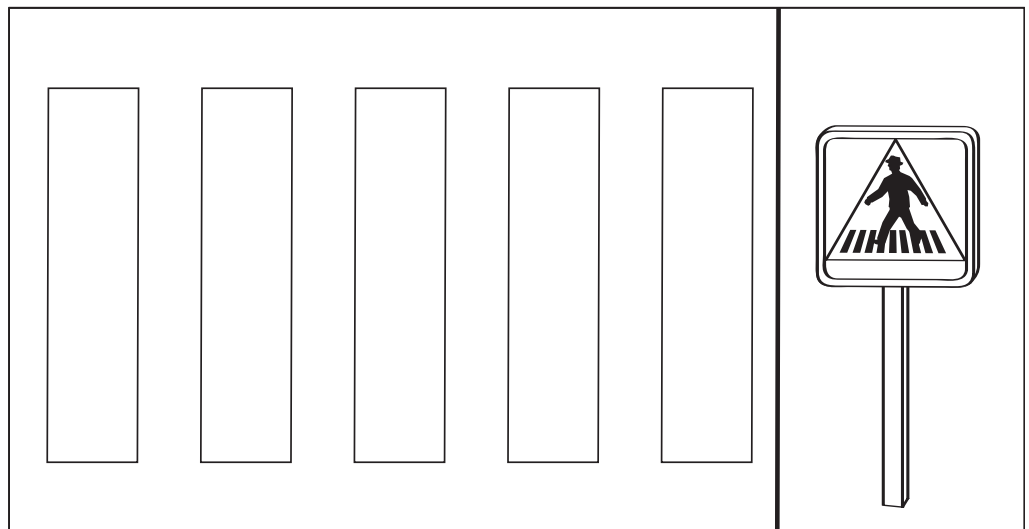
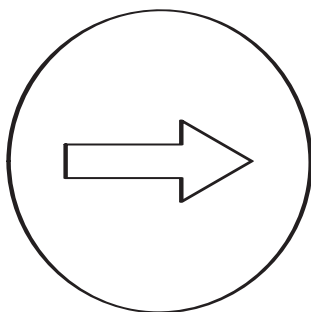
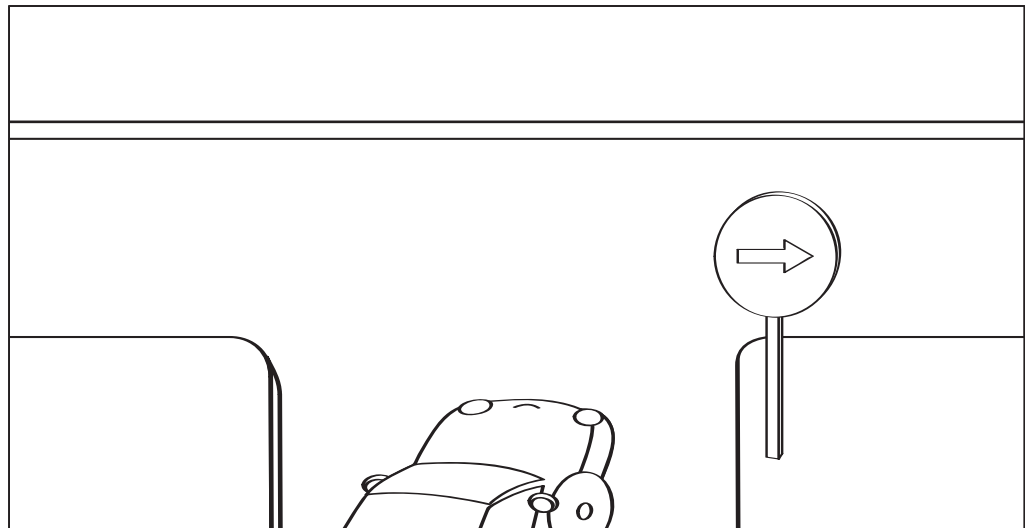
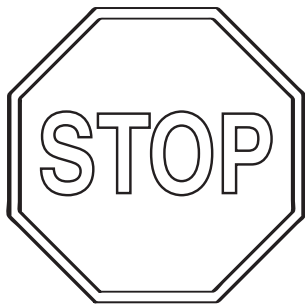
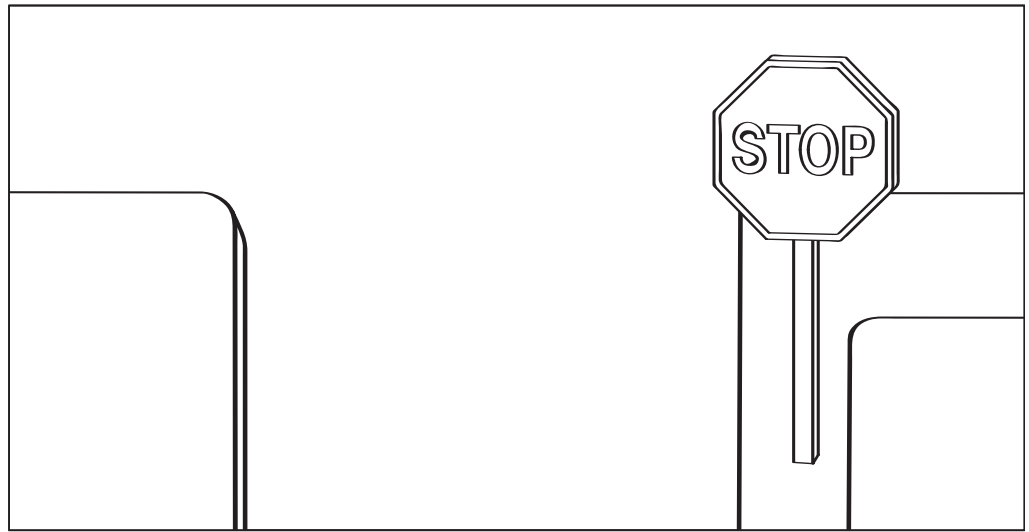

1. Pica por la línea de puntos.
2. Dobla
3. Pega la parte a delante de la parte b

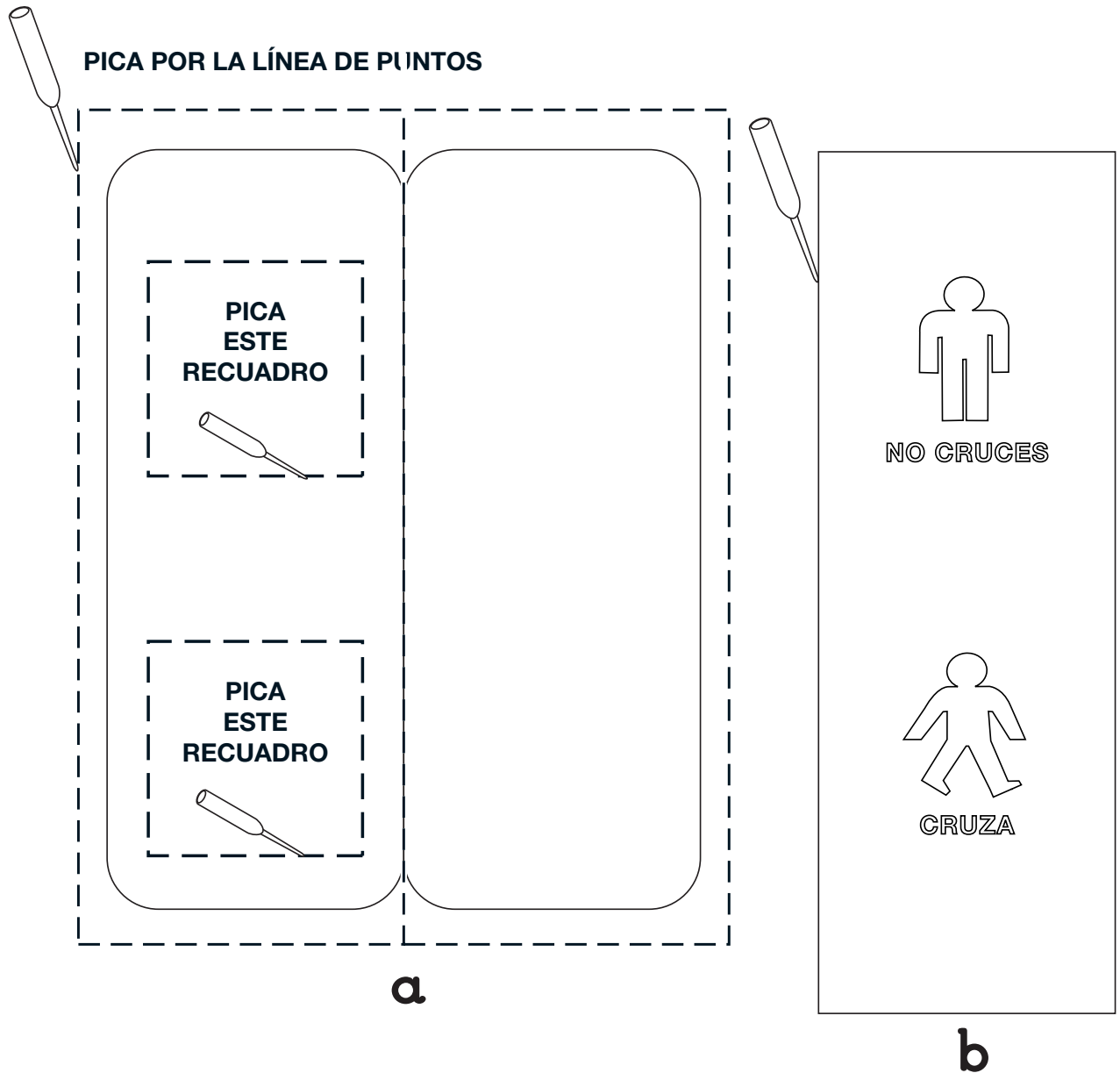

Colorea las personas que pueden cruzar.

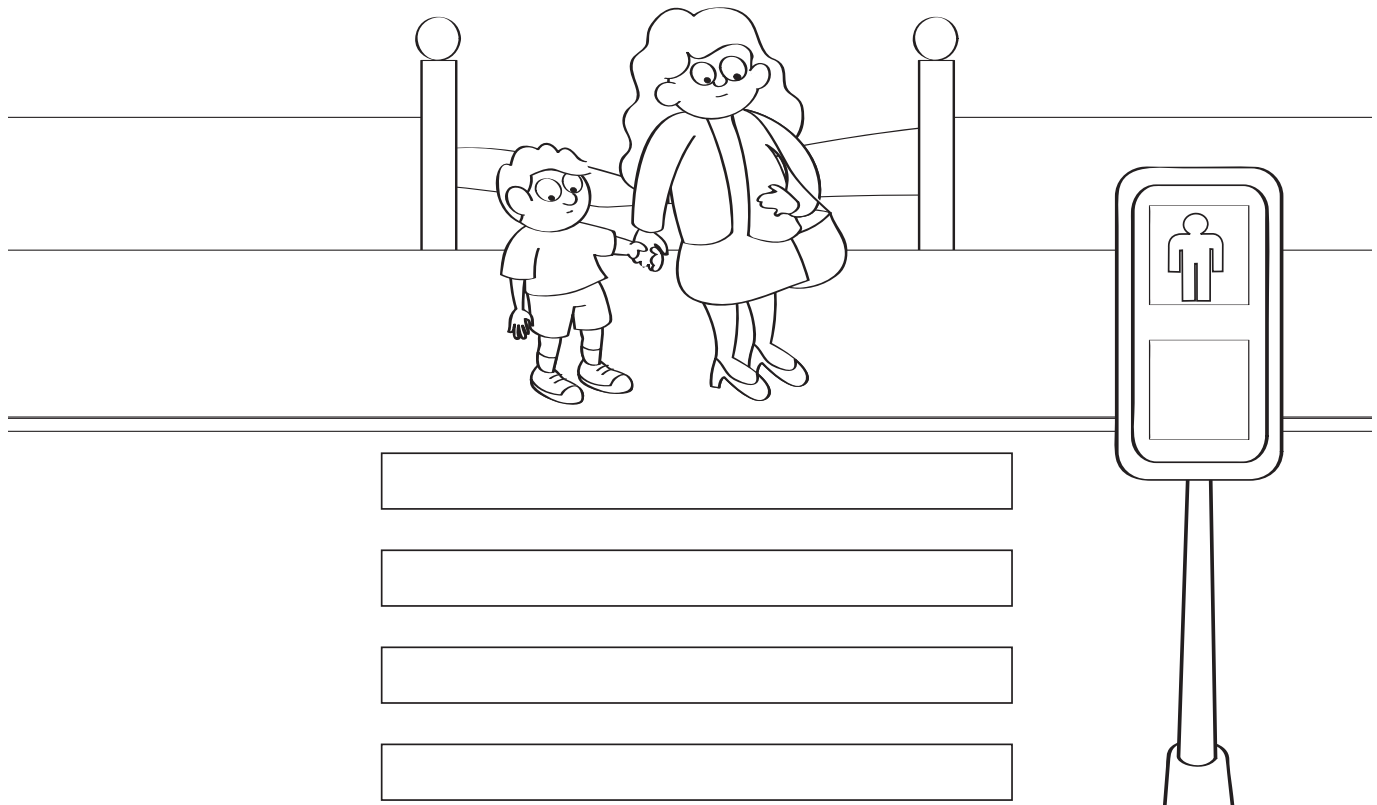
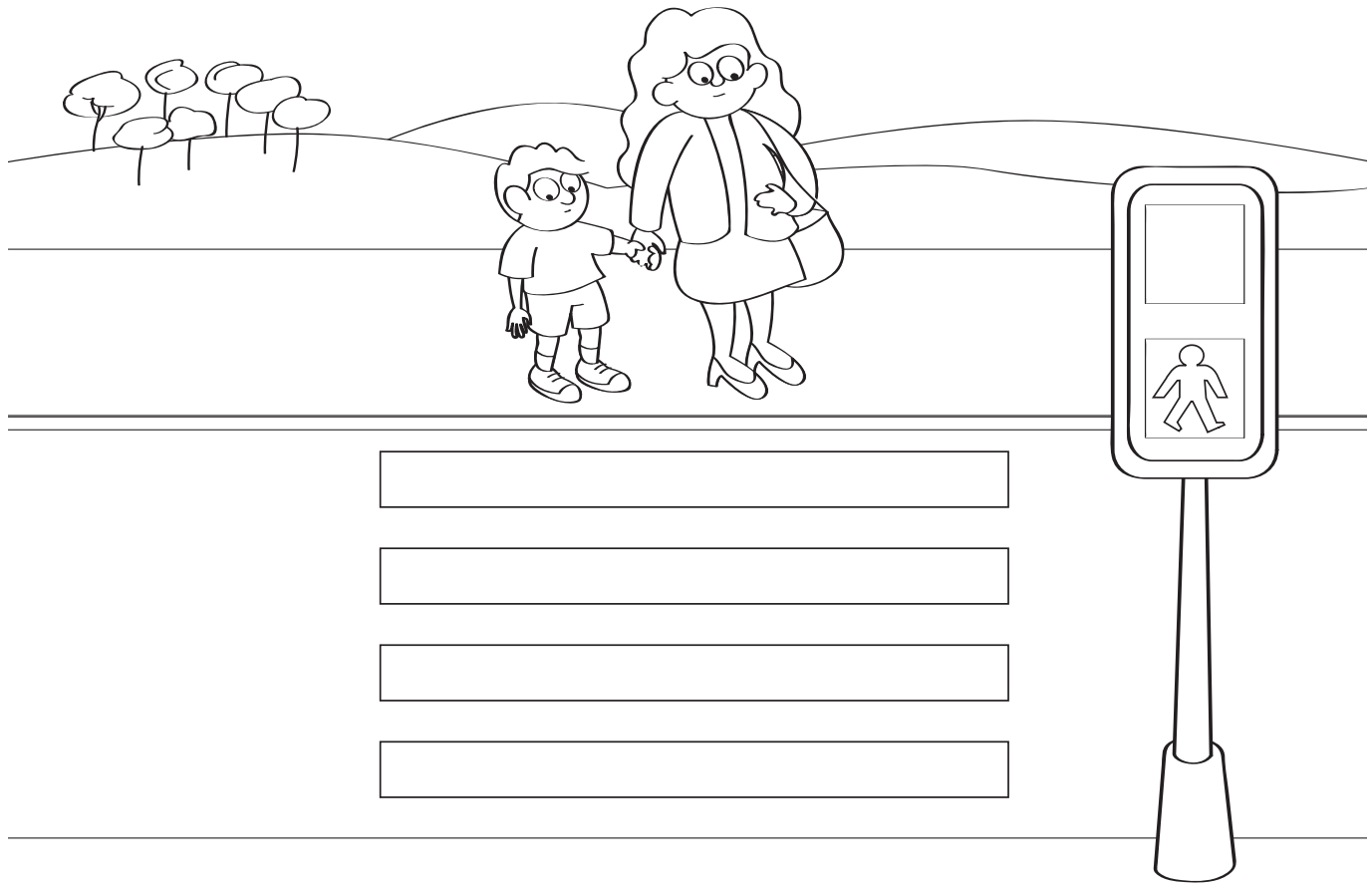

Colorea las personas que no pueden cruzar.

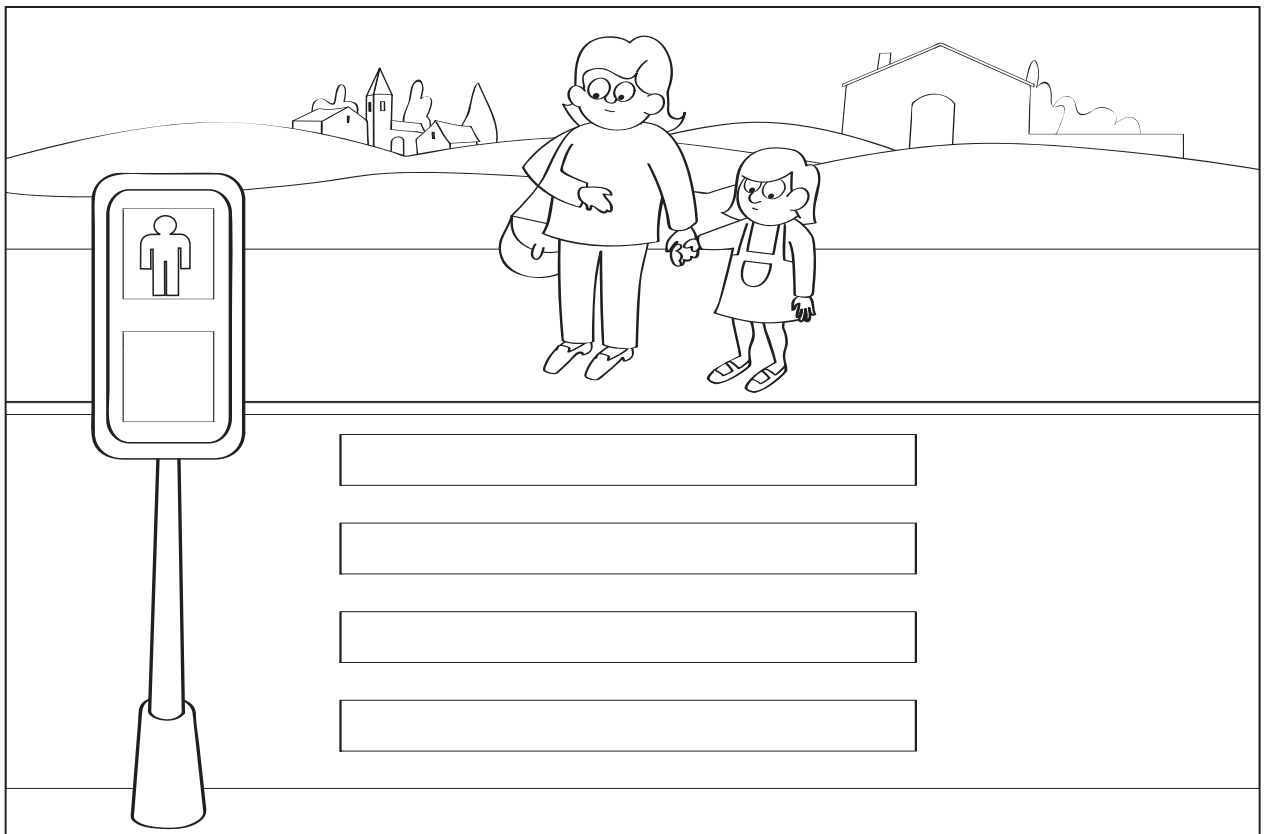

Colorea el semáforo para que las personas puedan cruzar



1. Recorta.
2. Monta el puzzle.
3. Colorea el semáforo para que el coche pueda pasar.



Comenta en clase qué hace el policía en cada una de las viñetas.

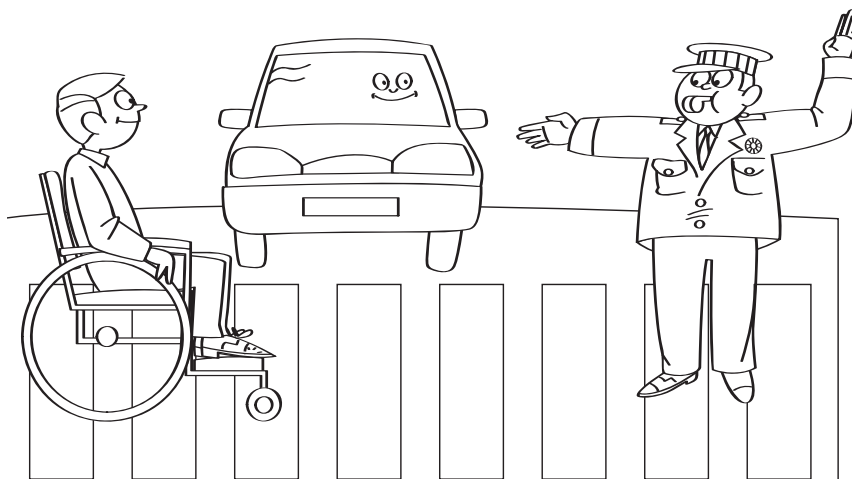
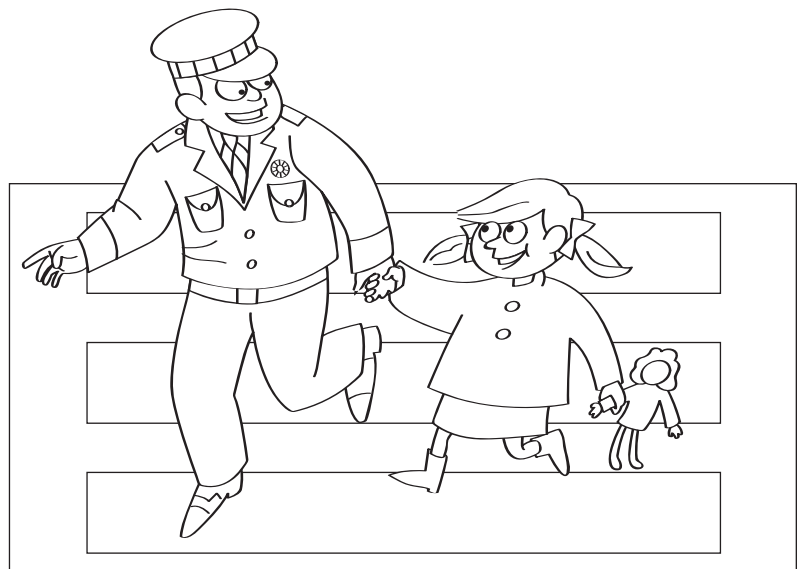

1. Pica las puertas y el maletero del coche por la línea discontinua.

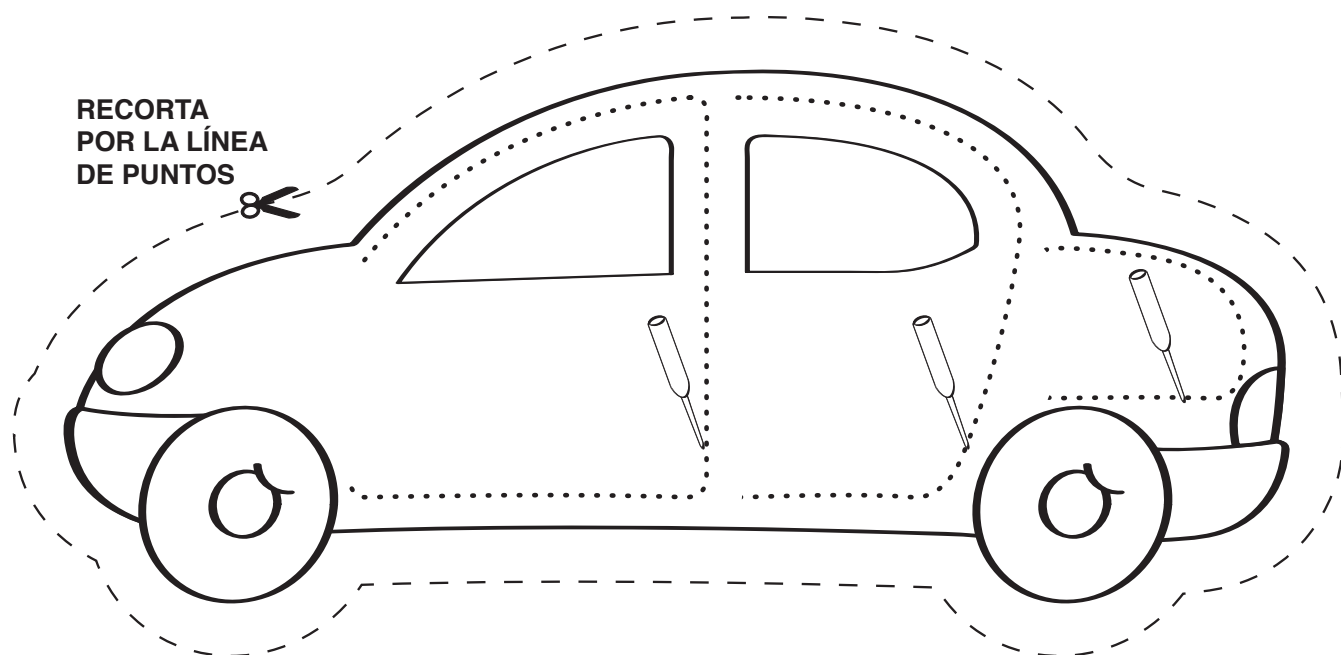

2. Recorta el coche de arriba
3. Pégalo sobre el de abajo.

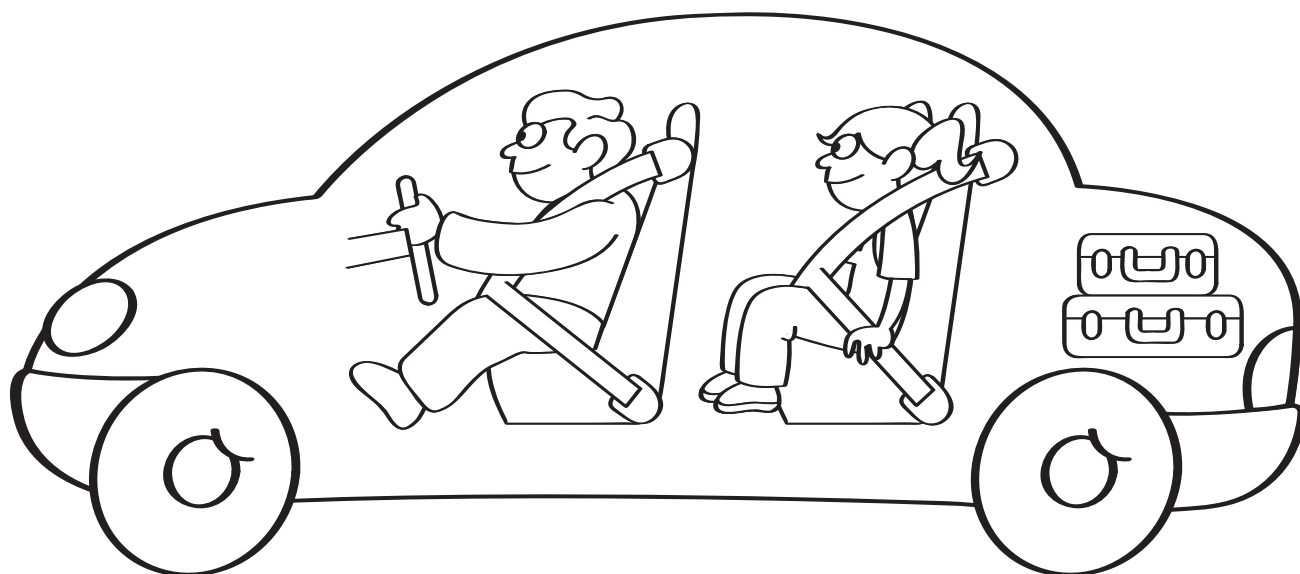



Colorea el fondo de las señales



Pon el cinturón de seguridad a estas personas.

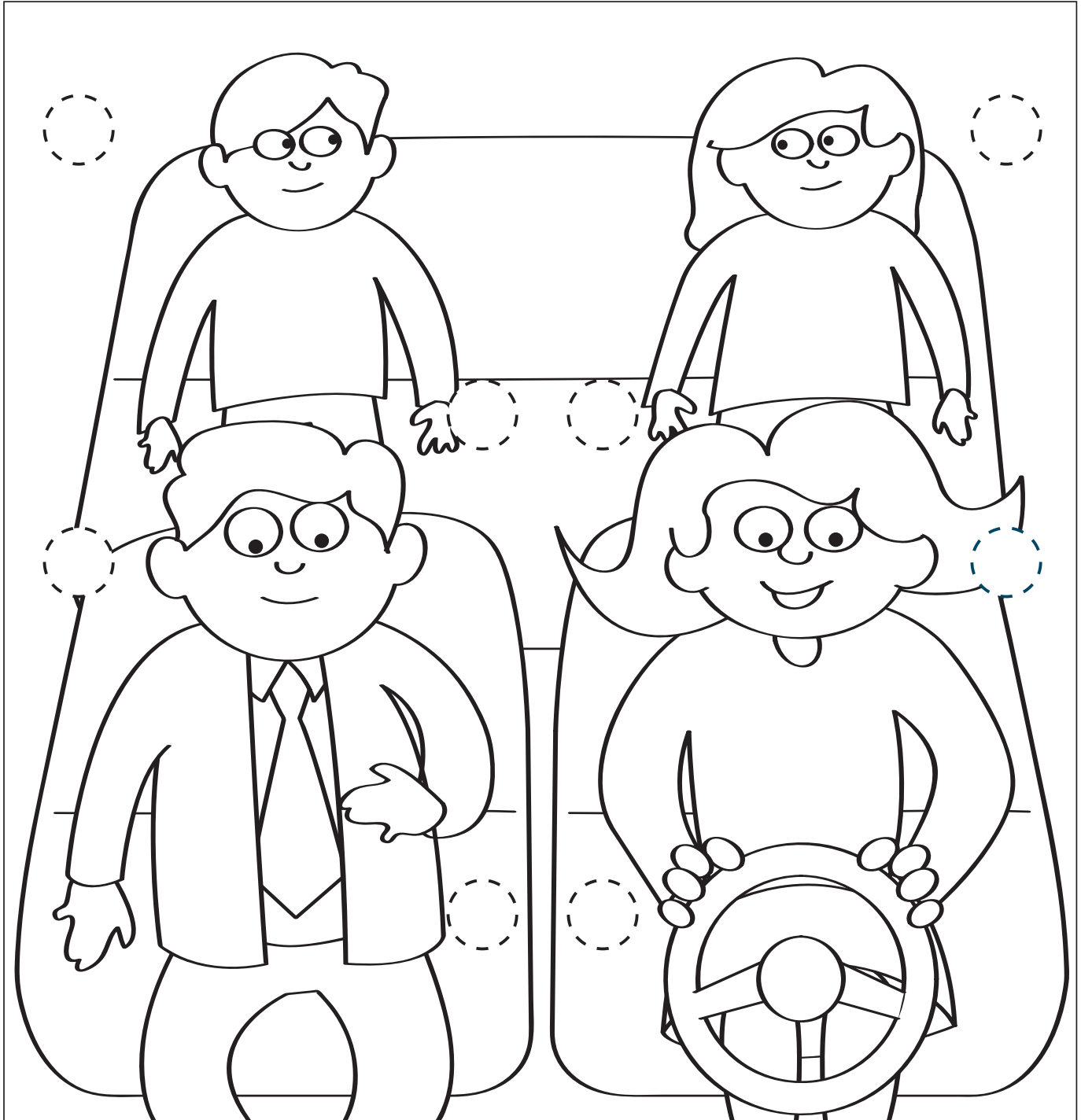

★ **Alternativa para el educador:**

Esta ficha se puede trabajar con plastilina, gomets, pinturas o coser con lana.

Colorea los siguientes elementos urbanos.

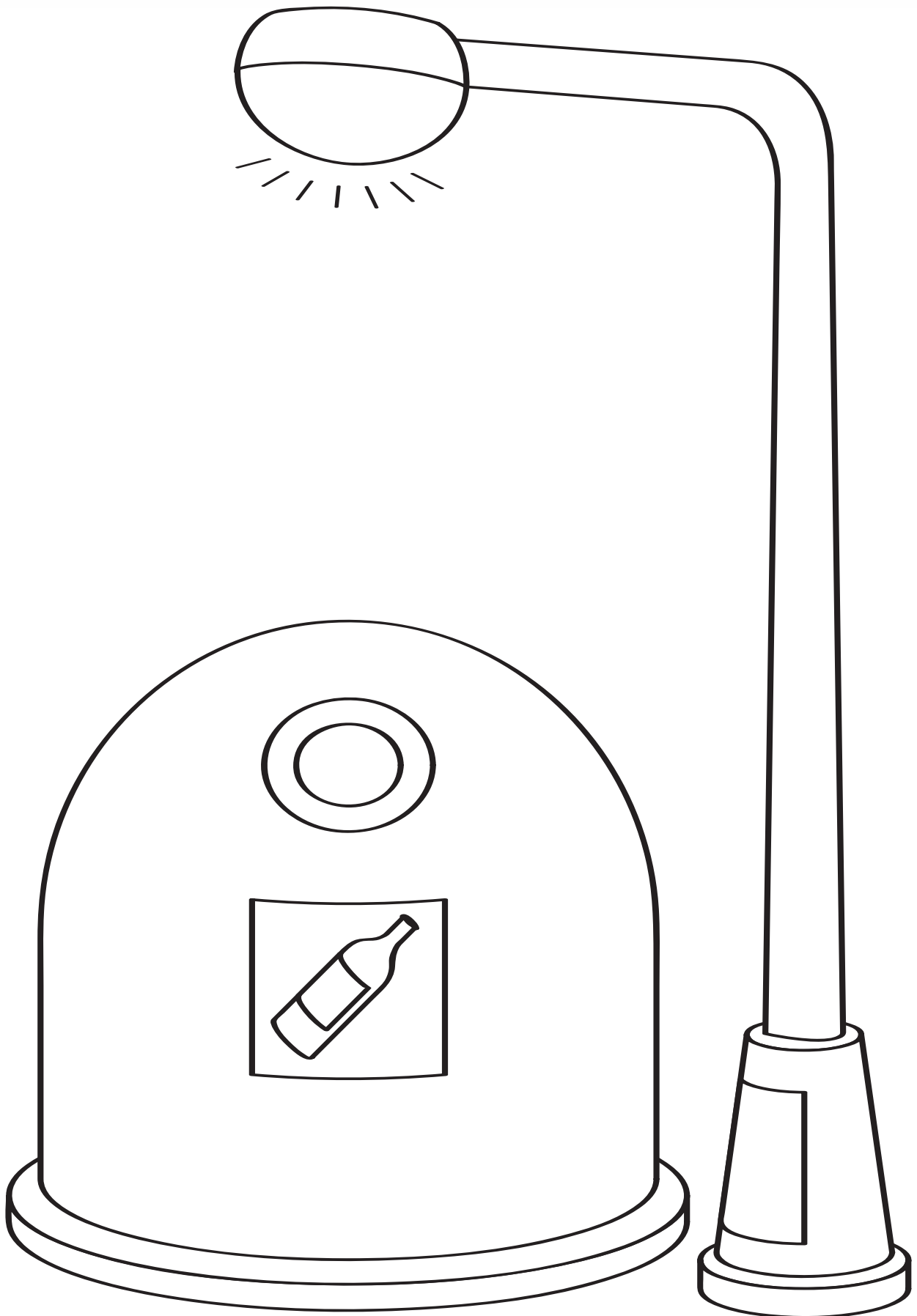

Colorea los siguientes elementos urbanos.

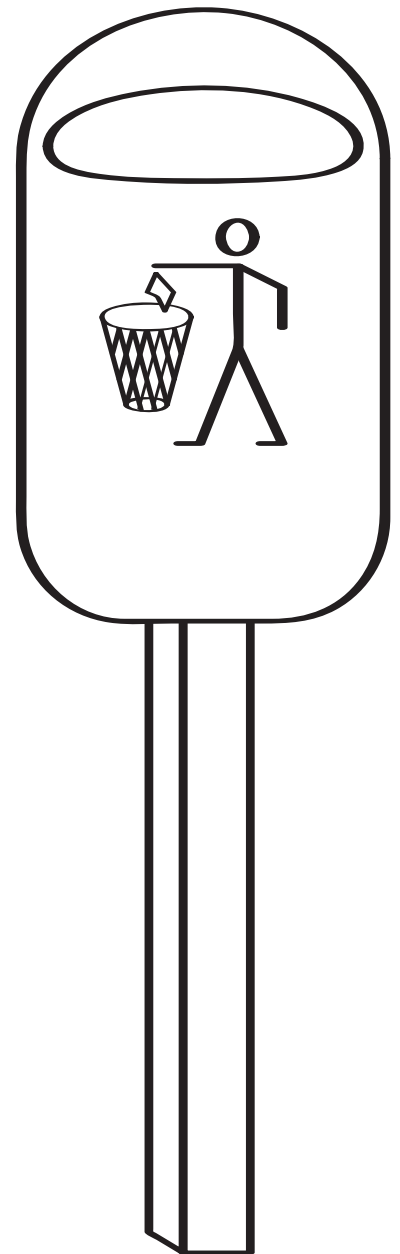
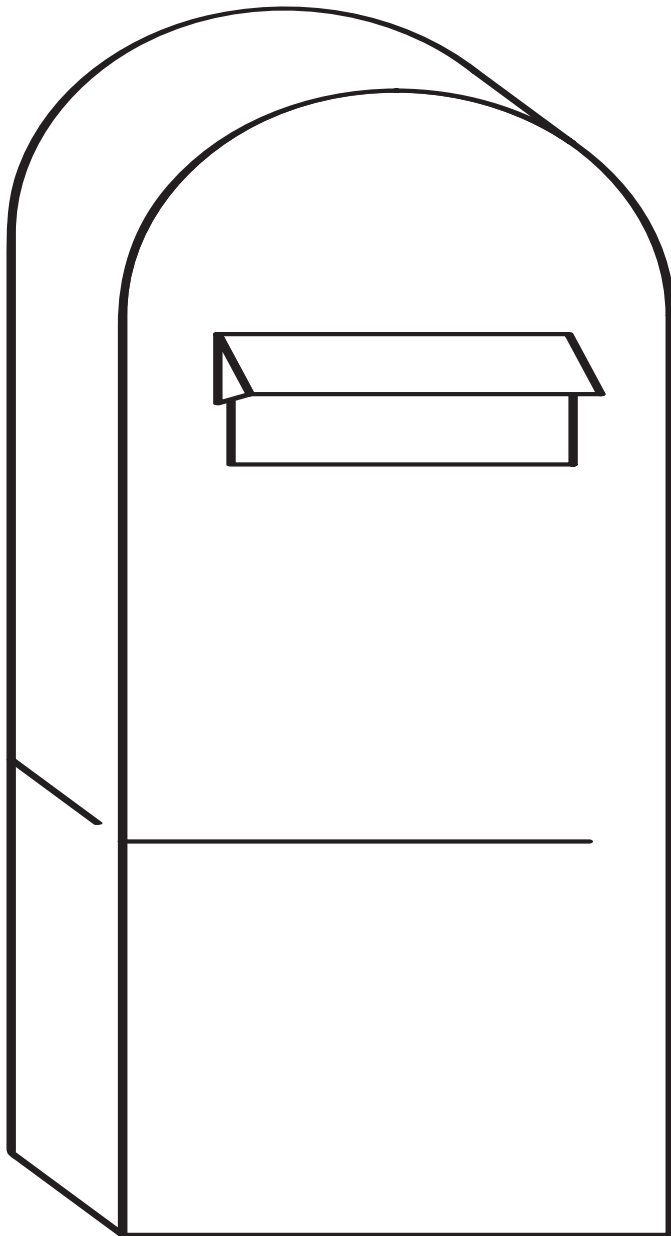

1. Pica los dibujos.
2. Colócalos en el lugar adecuado.

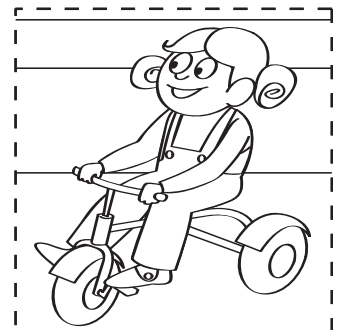
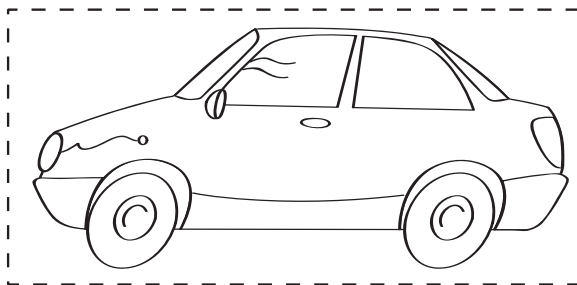

Colorea el coche.

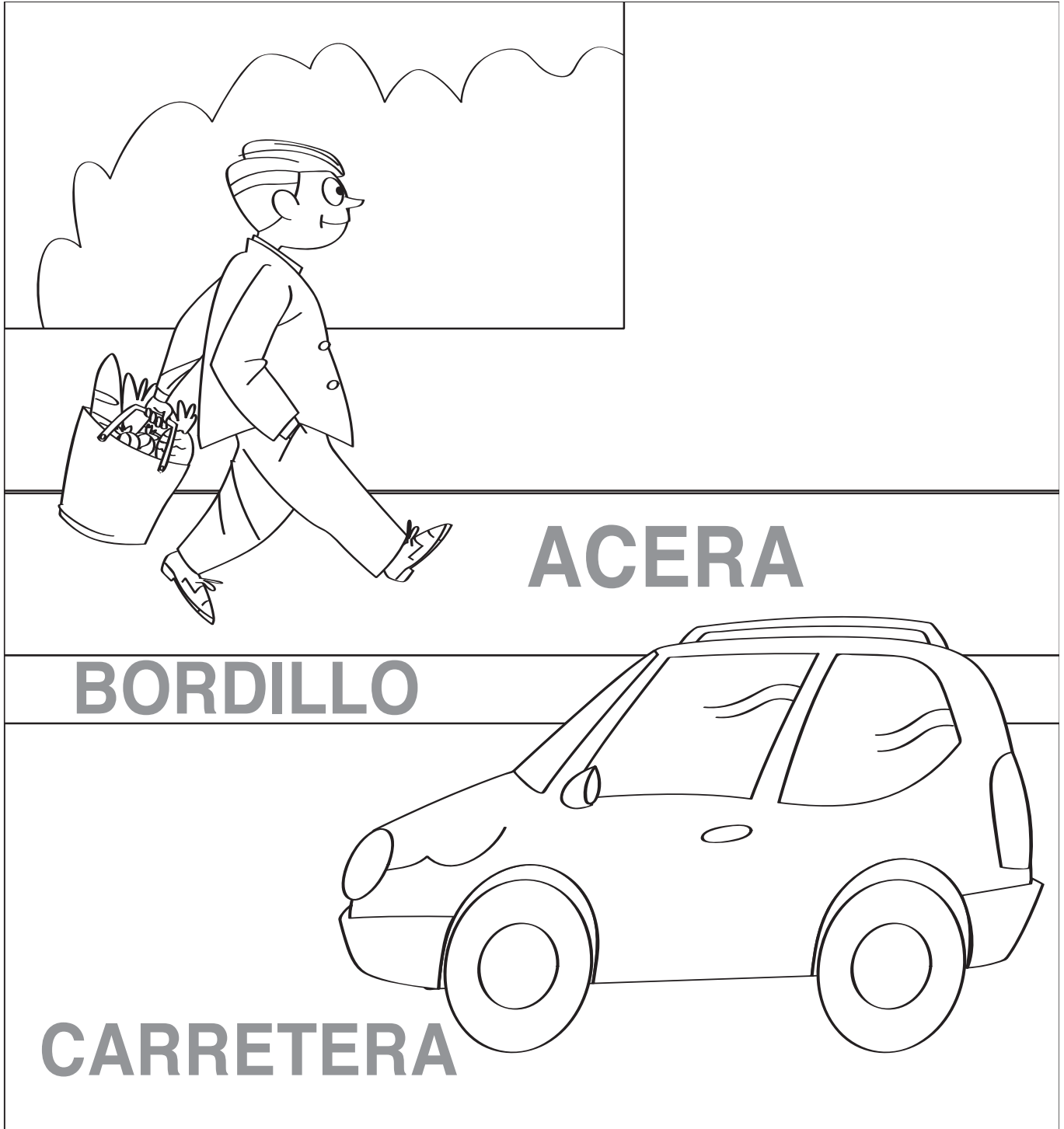

Pinta el autobús escolar.



Recorta estos dibujos por las líneas discontinuas.

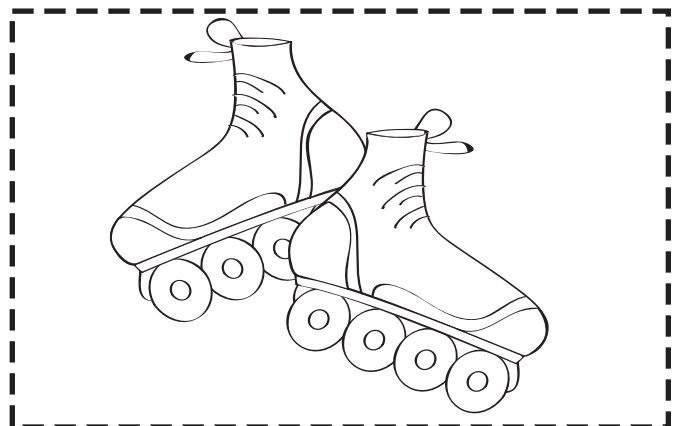
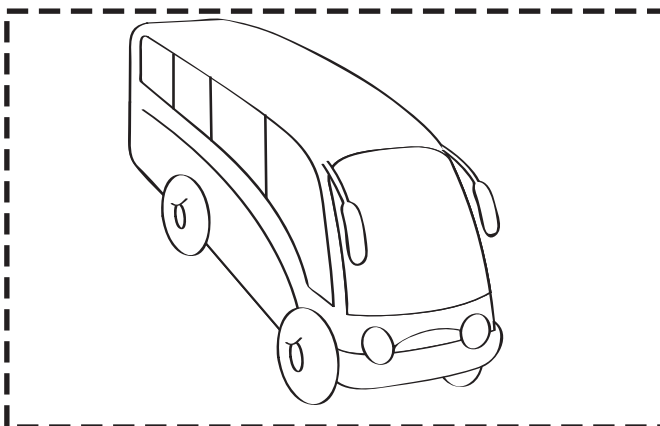
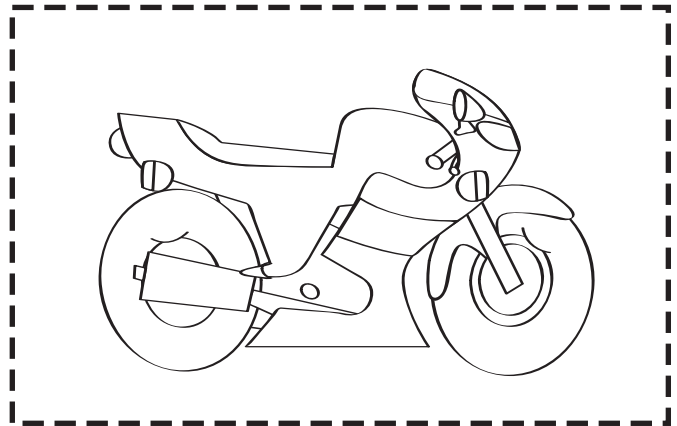
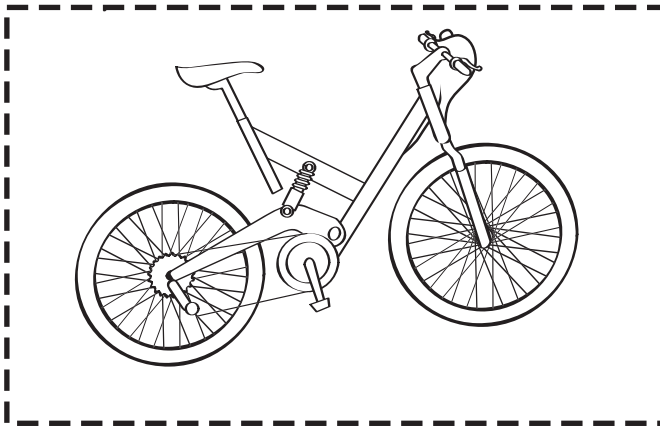
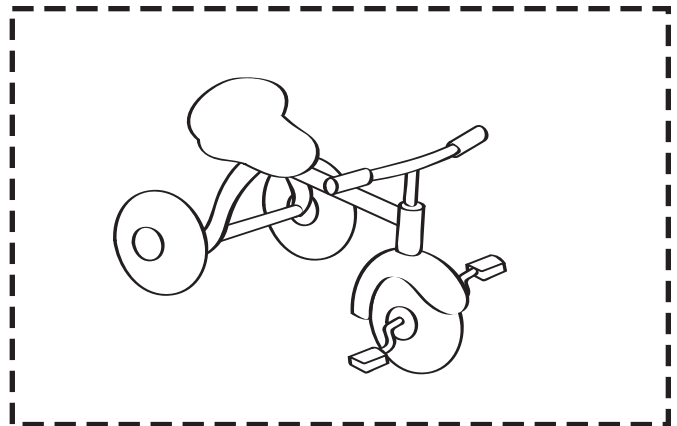
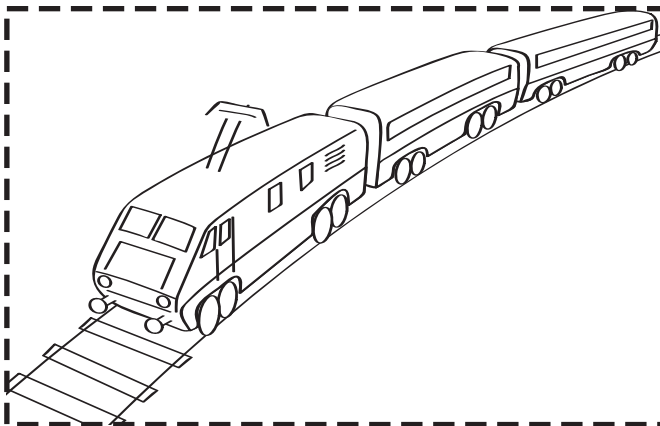
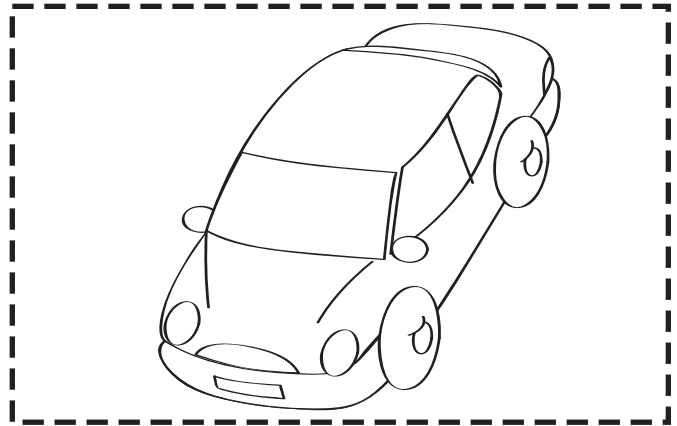
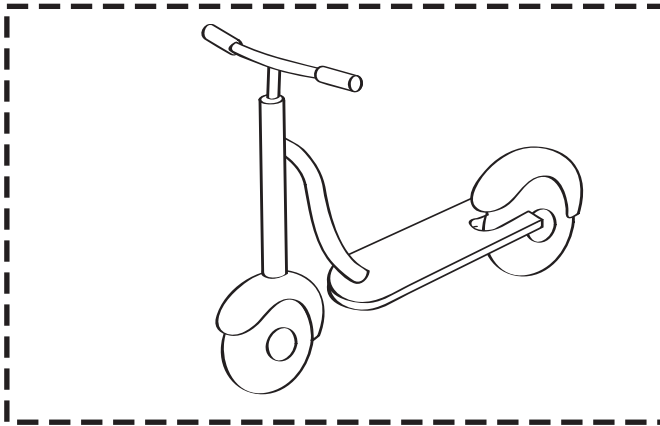



Recorta.

Coche

Patinete

Triciclo

Tren

Moto

Bicicleta

Patines

Autobús



1. Colorea los dibujos
2. Indica con una flecha el lugar donde el niño y su abuelo esperan el autobús público.

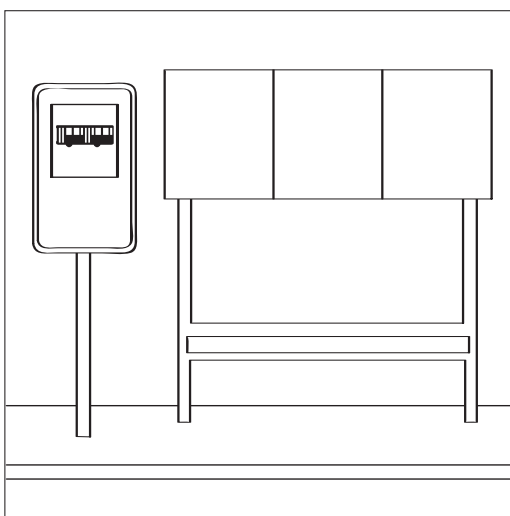

1. Recorta
2. Monta el puzzle.

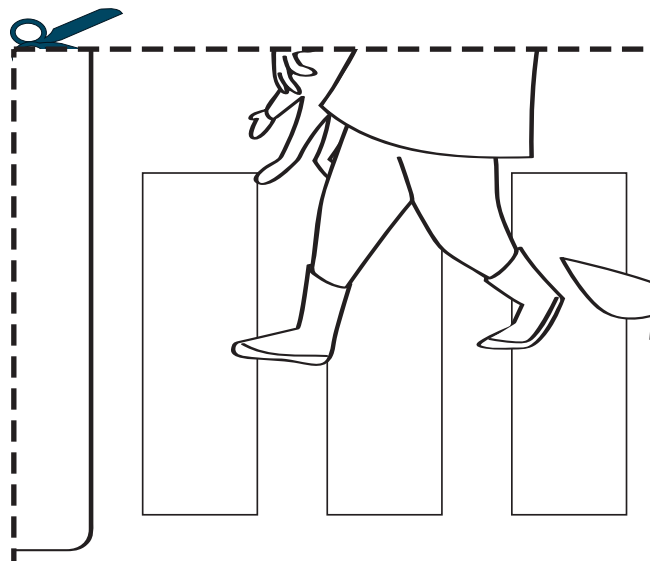
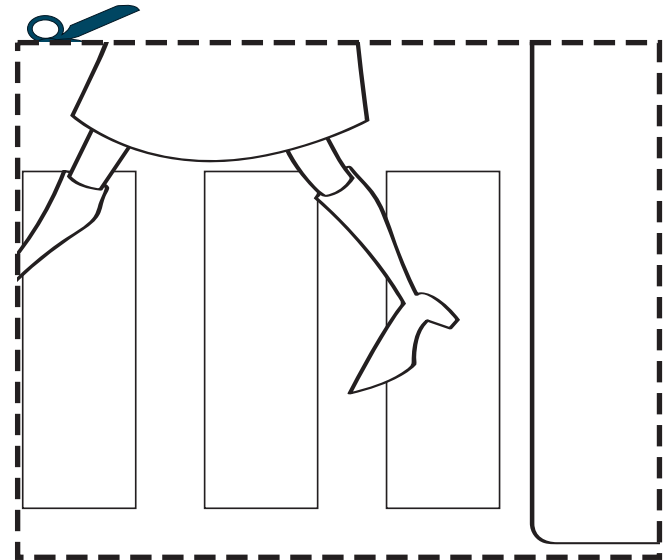
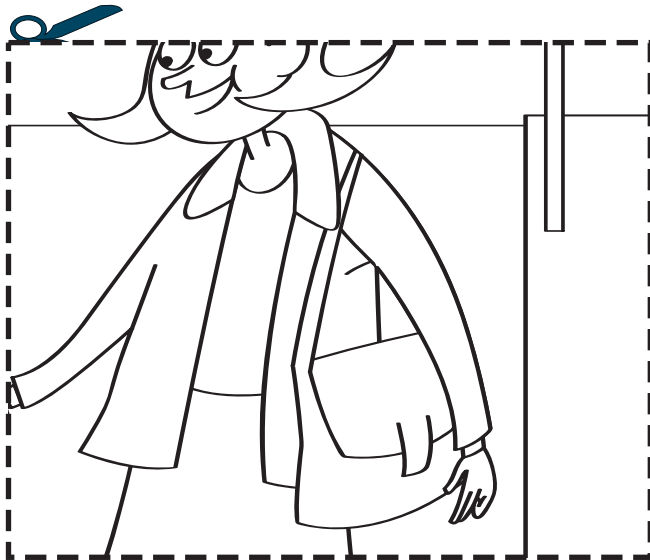
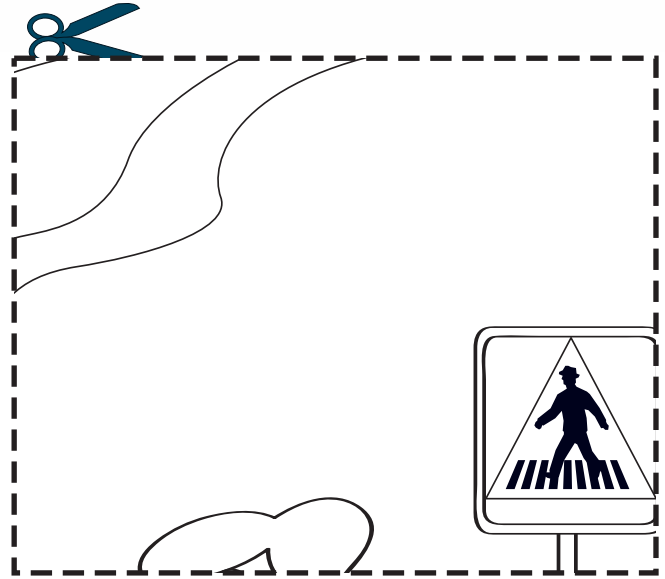
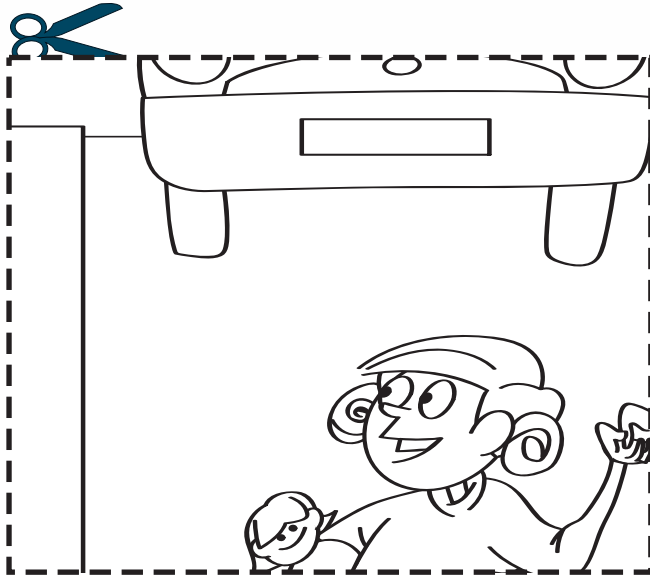

Pega gomets verdes en las zonas por donde debes caminar con ayuda de un adulto.

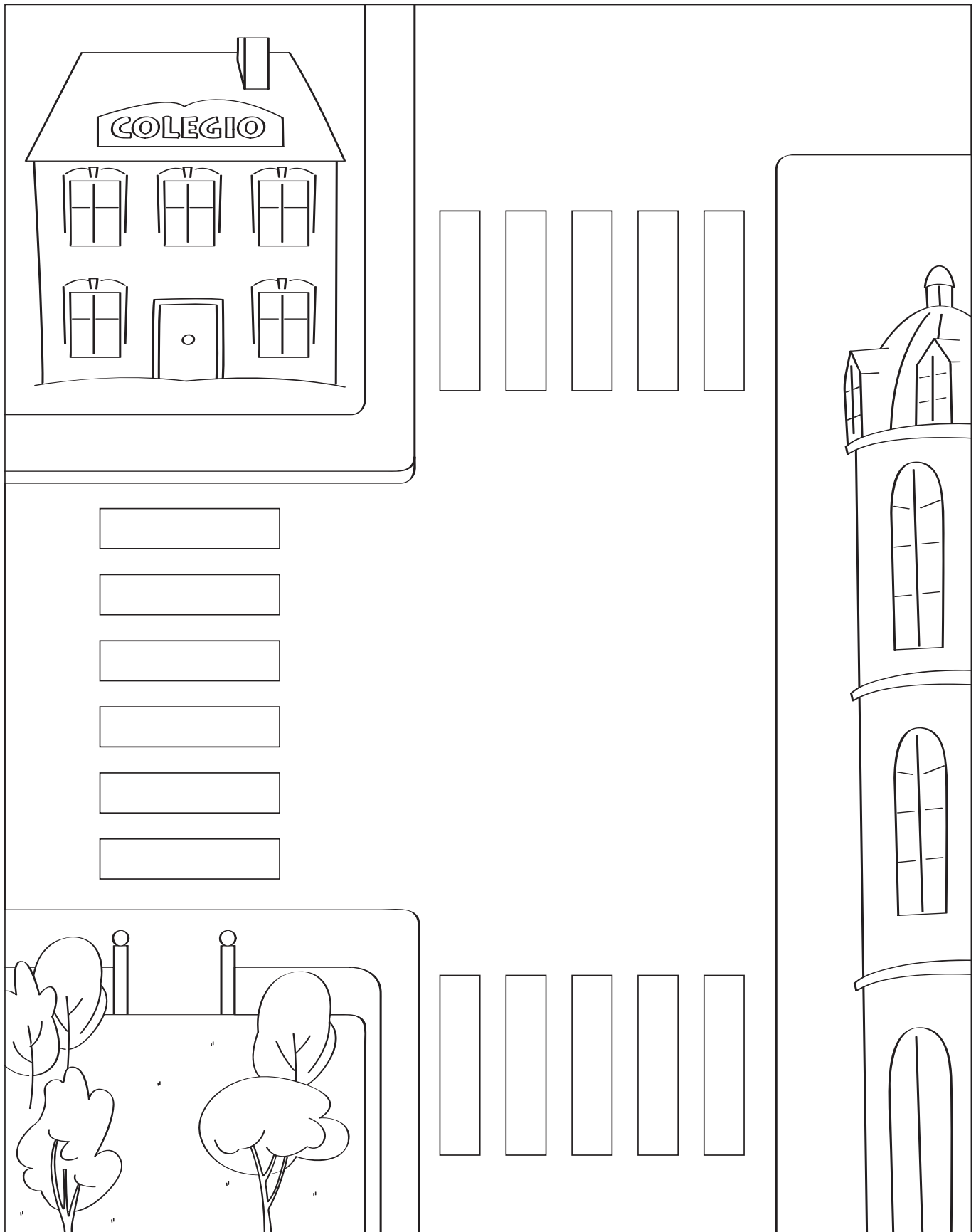

1. Completa la serie de semáforos para coches.

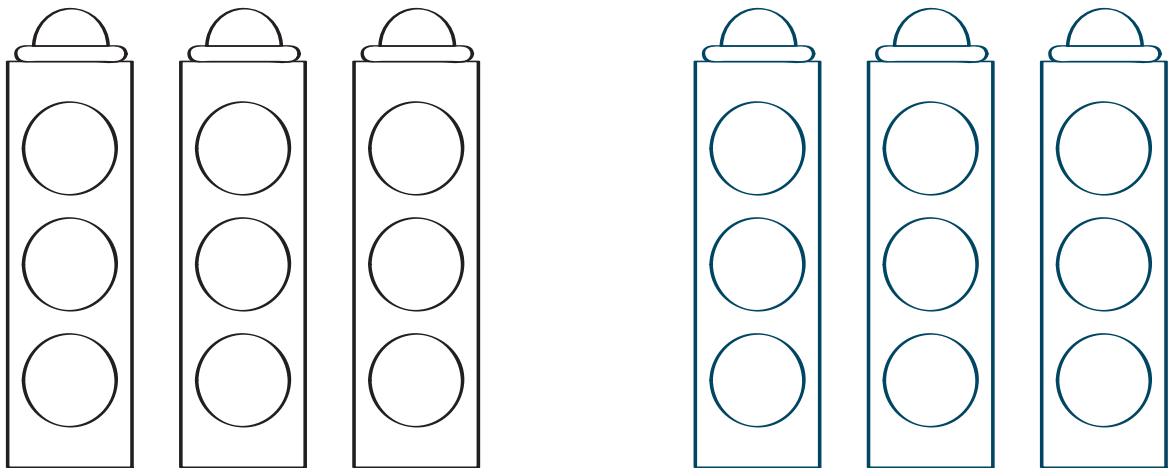

2. Completa la serie de semáforos para peatones.

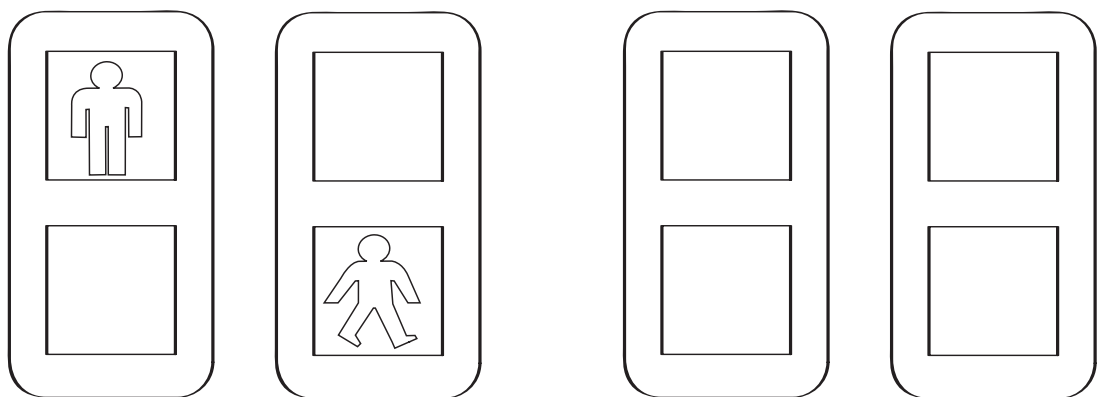

1. Pinta la indicación señalada en cada semáforo con el color adecuado.
2. Repasa los dibujos incompletos.

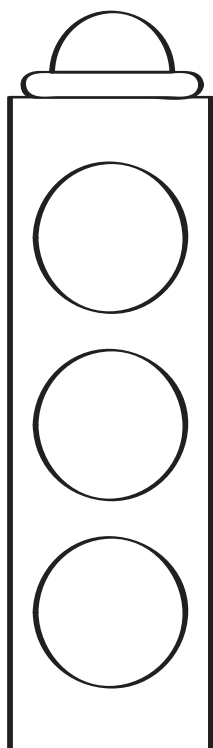

Parar

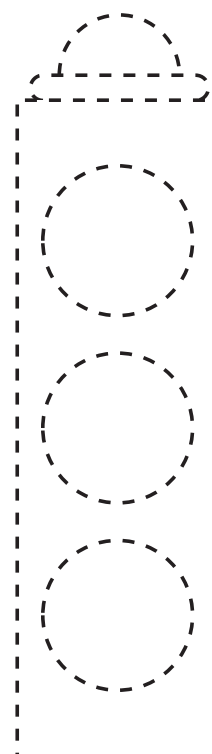

Peligro

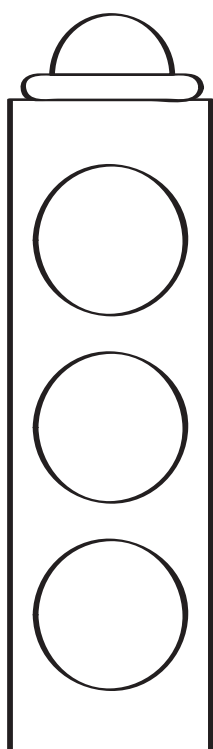

Pasar

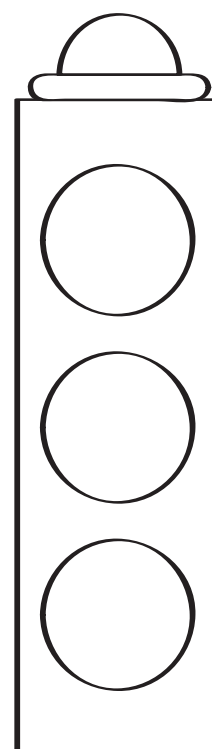

Parar

Pinta la indicación señalada en cada semáforo con el color adecuado.

Repasa los dibujos incompletos.

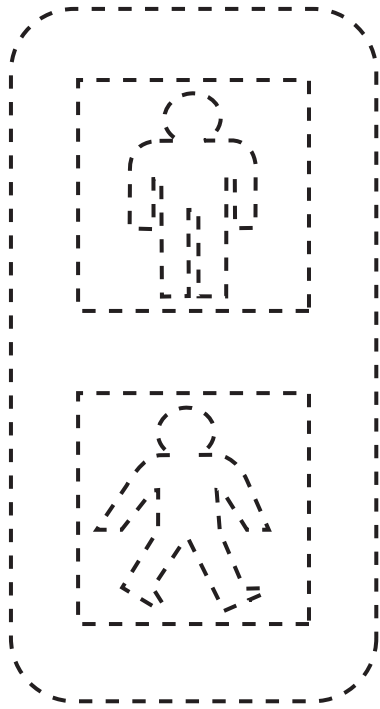

Parar

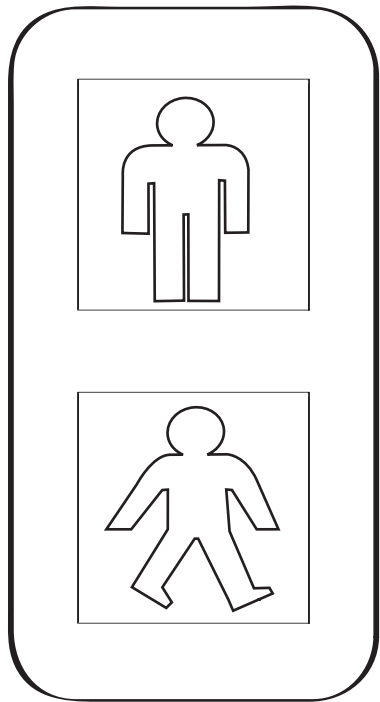

Peligro

## Relaciona con flechas



Yo apago el fuego



Yo dirijo el tráfico





1. Pinta los medios de transporte terrestre.
2. Pinta los medios de transporte marítimo.

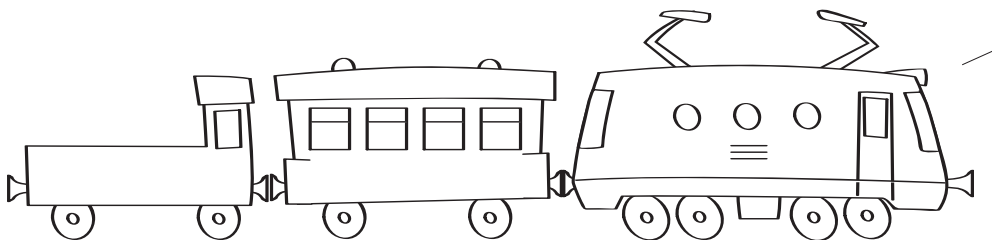
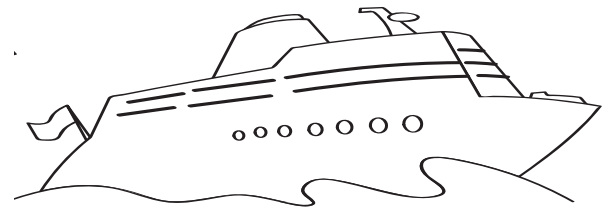
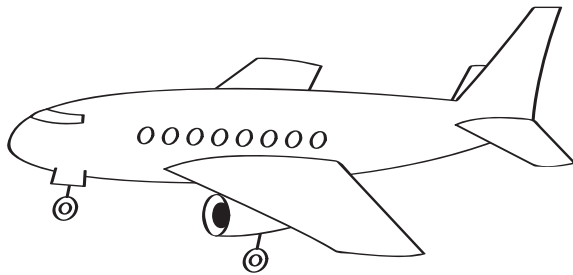
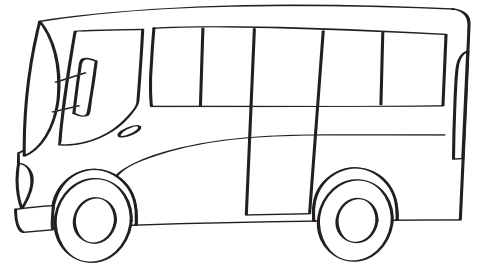
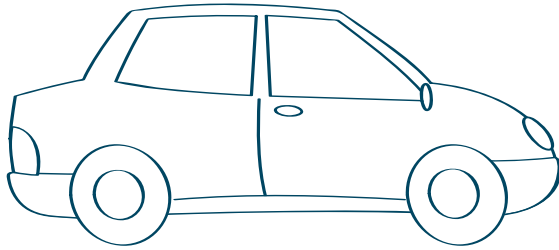

1. Rodea con un círculo rojo las actuaciones incorrectas.
2. Rodea con un círculo verde las que creas que son correctas

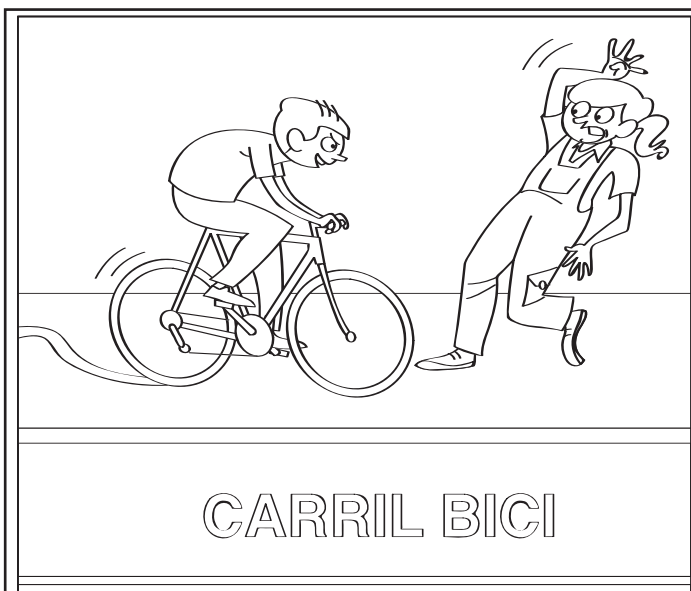
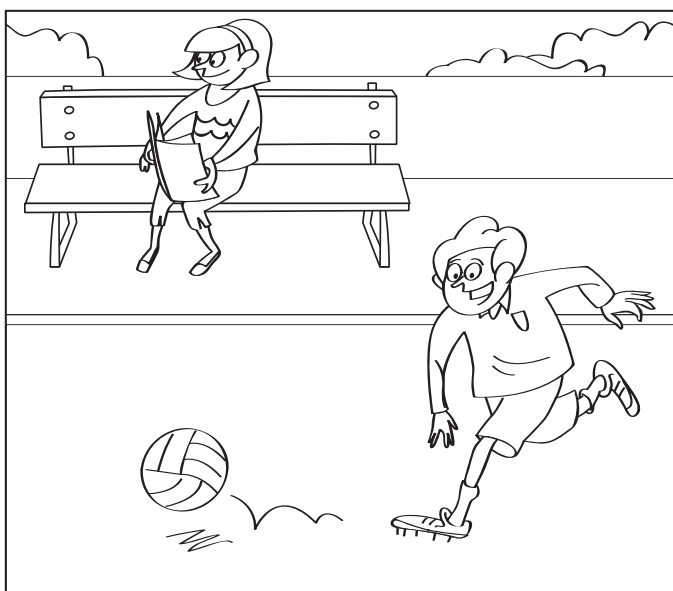
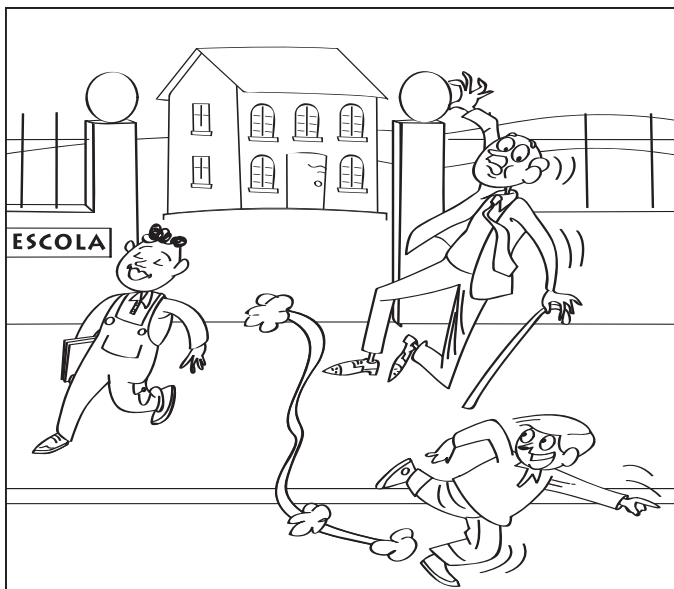



1. Une los puntos desde el 1 hasta el 21.
2. Colorea la figura que aparece.

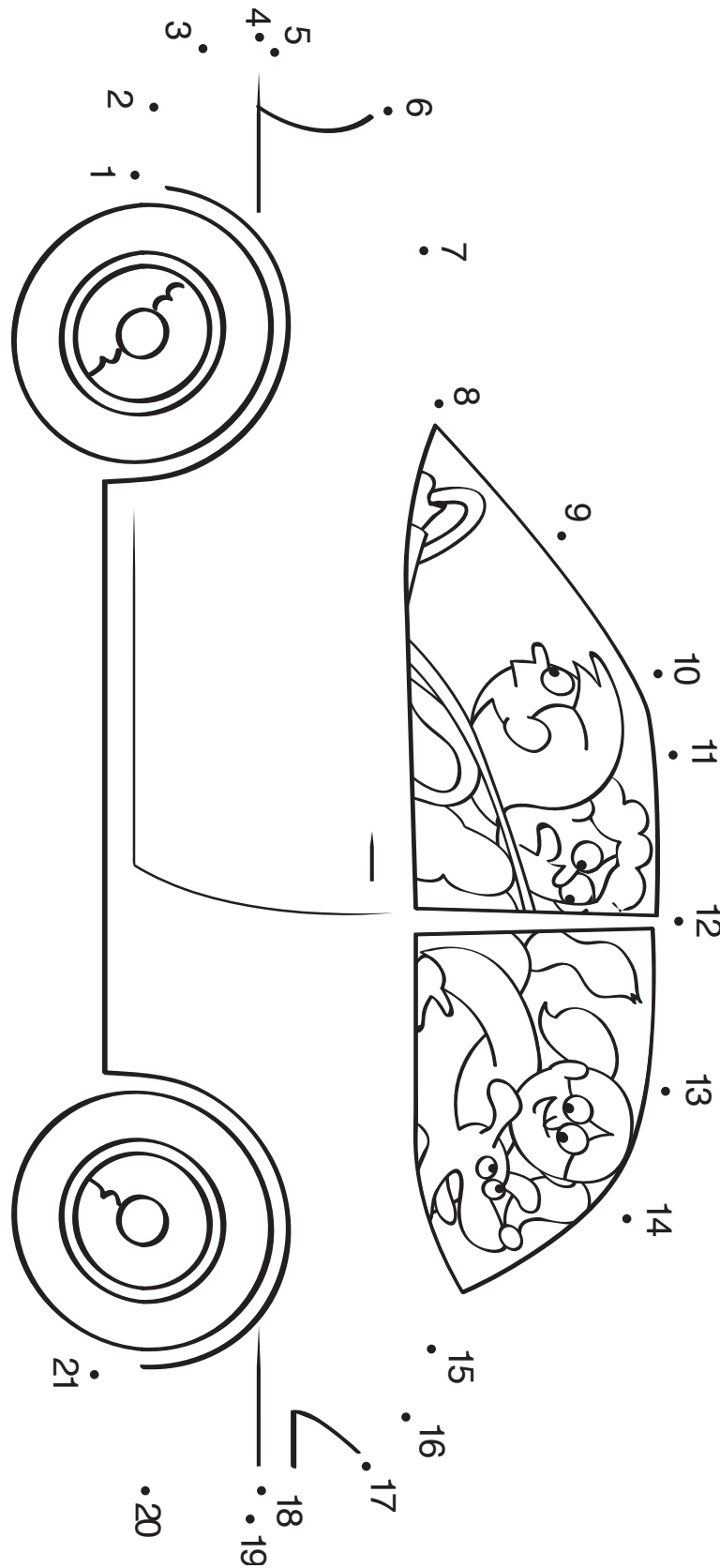

1. Colorea cada medio de transporte con el color que le corresponda

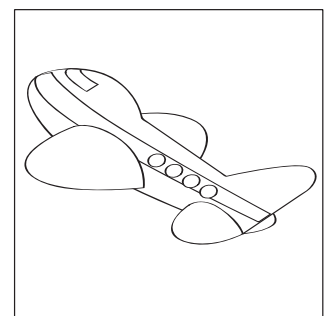
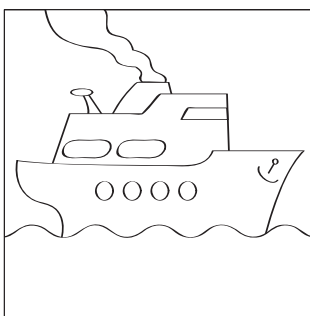
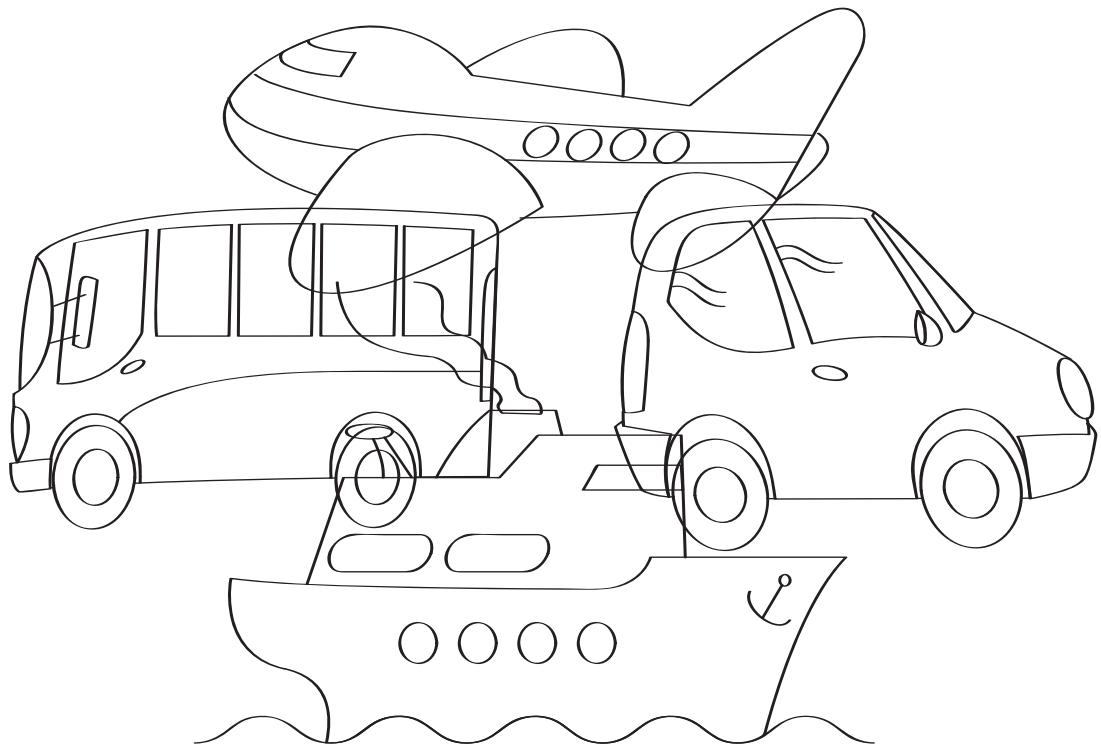
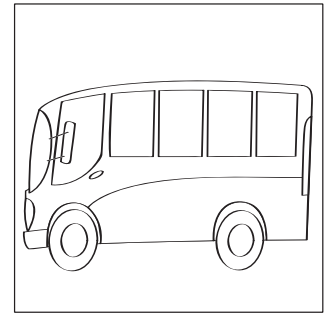
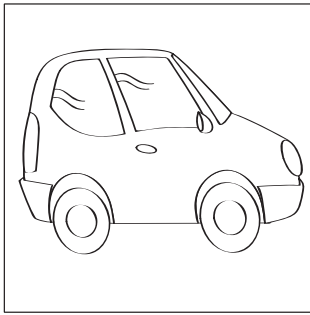

★ **Alternativas para el educador:**

Esta ficha se puede trabajar:

- Identificando y pintando cada vehículo de uno en uno.
- Identificando y pintando los transportes de tierra, mar y aire de manera separada.
- Identificando y pintando todos los medios de transporte en la misma ficha.

Educación Vial  
para todos



A.C.N.E.E.